

F. DUŠEK

TOVÁRNA NA ZBRANĚ

OPOČNO

TELEFON 33

ZBRANĚ



STŘELIVO

VŠE PRO LOVA SPORT

DUO

TOVÁRNA NA ZBRANĚ

F. DUŠIEK, OPOČNO

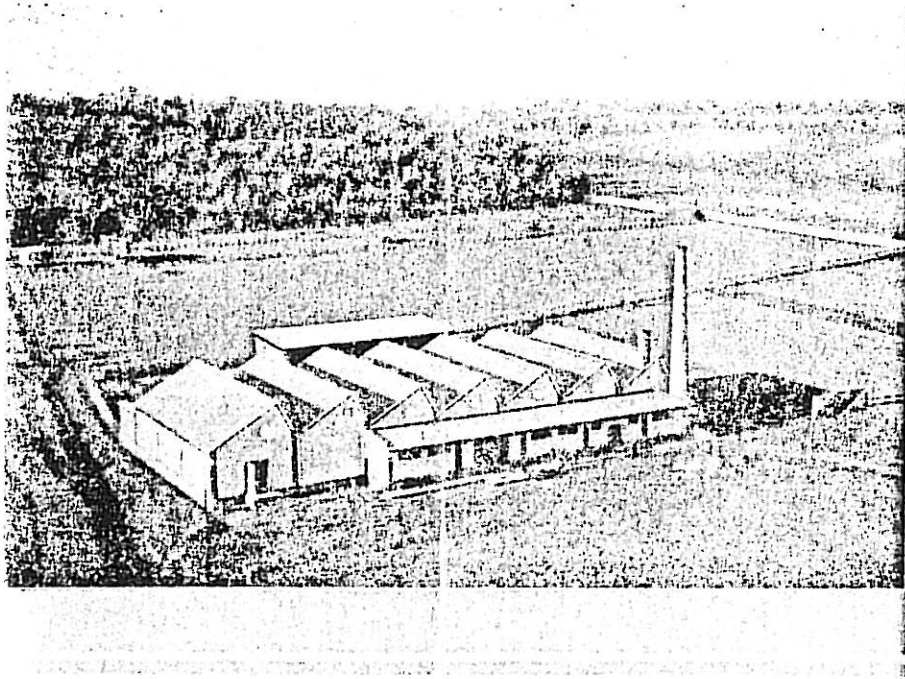

Továrna se střelnicí v pozadí. (Pohled s letadla).

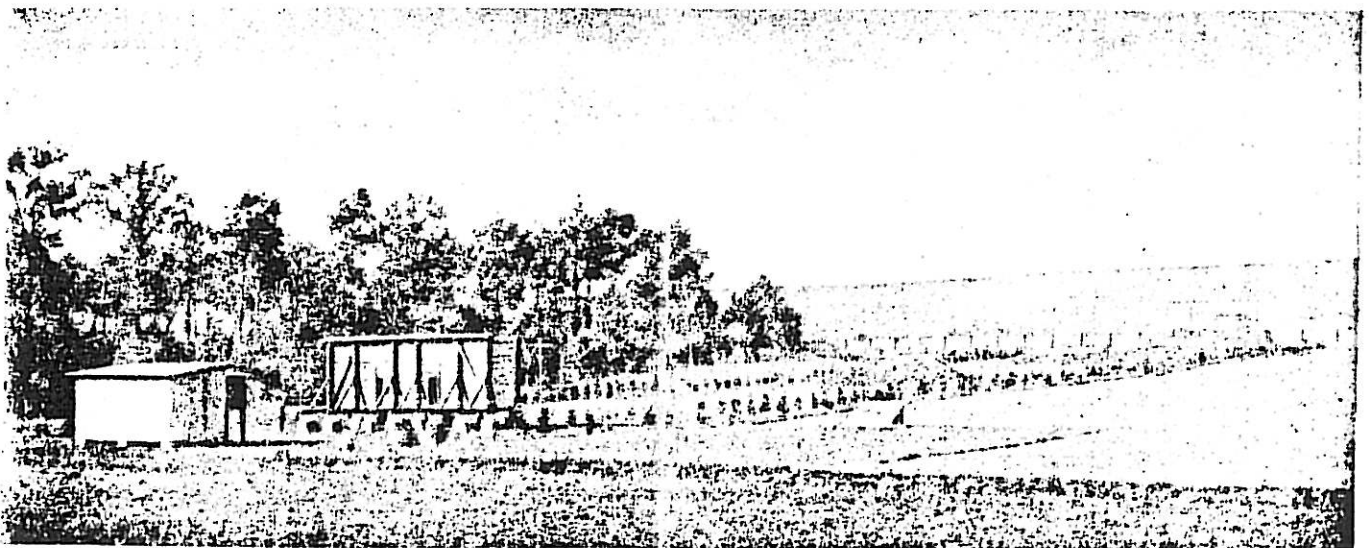

Vlastní střelnice.

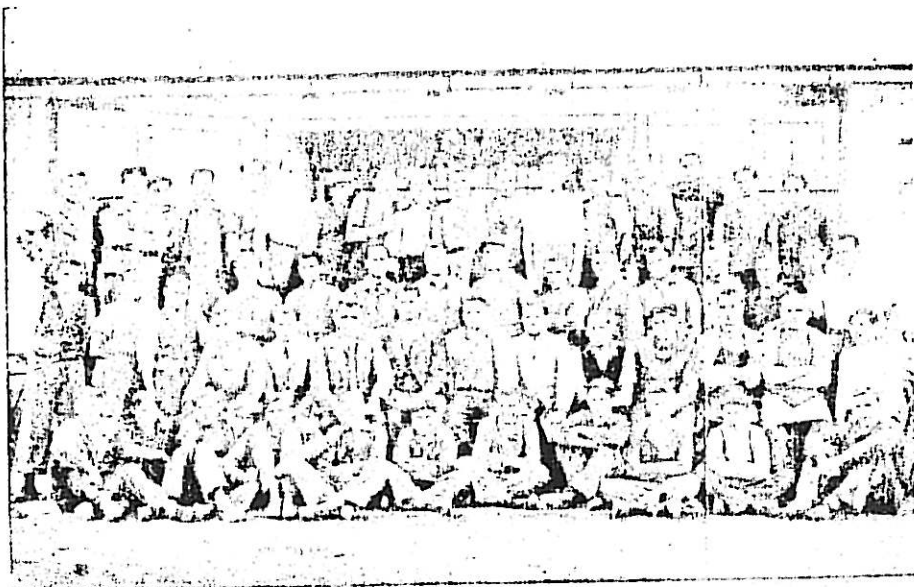

Tovární zaměstnanci.

**Oddělení stružných
strojů.**

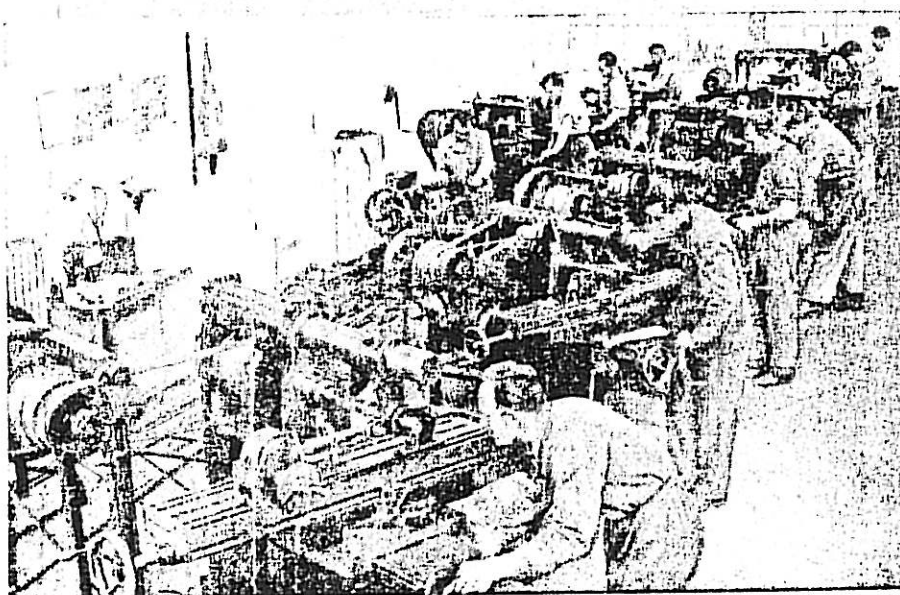

**Vrtání,
tažení a soustruhování
ocelových hlavní.**



Účet pošt. spořitelny v Praze čís. 25.132

TELEFON č. 33

TOVÁRNA NA ZBRANĚ

F. DUŠEK, OPOČNO

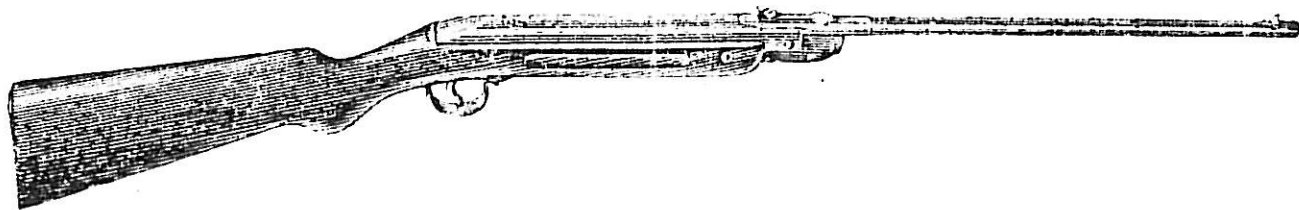

Vážení přátelé,

Vám, kteří máte zájem o krásný a ušlechtilý myslivecký sport, všem milovníkům zbraní a těm, kdož střeleckým výcvikem slouží zvýšení brannosti našeho státu, je určen tento ceník.

Zasílám Vám jej s radostí a přesvědčen, že v něm naleznete vše, co Vás zajímá, v přijatelných pro Vás cenách a v prvotřídní jakosti.

Nepotřebujete-li jej ihned, byl bych opravdu vděčen, kdybyste jej dali nebo ukázali některým svým známým, kteří mají zájem a zálibu ve zbraních; i tak se může podporovat československé střelectví.

Splátkové podmínky jsem upravil tak, že si hned můžete snadno zjistit jak výši zálohy, tak i výši jednotlivých měsíčních splátek a dle toho se také rozhodnout pro koupi té které zbraně.

Věren slavné tradici starých českých mistrů-zbrojířů, chci Vám všem i naáale poctivě a oddaně sloužit svými naprosto bezvadnými výrobky, jež by dělaly mému podniku čest a Vám působily radost.

Prosím proto, abyste tomuto ceníku věnovali svou laskavou pozornost a znamenám se

Vám oddaný

F. Dušek



Jak zakázky vyřizují:

Ceny:

Vydáním tohoto ceníku pozbývají všechny dřívější ceníky platnosti. Ceny rozumějí se za hotové mimo 3% daně z obrátu, obalu (který účtují režijní cenou) a poštovního. U stříliva se daň z obrátu neúčtuje, neboť jest paušalována.



Objednávky:

Ve vlastním zájmu předepisujte každou sebemenší objednávku na přiloženém objednacím listě, poněvadž jinak byste musel svou objednávku, napsanou na dopise neb korespondenčním listku, opatřit (dle výnosu ministerstva financí ze dne 23. VII. 1935 č. 52817/1935 - V/16) kolkem za 5 Kč. Nemáte-li objednacím list, tedy se Vám vždy vyplatí, když si jej předem vyžádáte.



Na splátky

zasílám zboží všem důvěryhodným osobám, předepiši-li si objednávku na přiloženém objednacím listě a vyplní-li zároveň platový neb majetkový dotazník. Splátkové podmínky pro jednotlivé zbraně jsou v ceníku uvedeny. V nutném případě jsem však ochoten je ještě dle potřeby upravit. Předepsaná záloha jest splatná vždy dobírkou. Zbraně a veškeré zboží zůstává mým majetkem až do úplného zaplacení. V zájmu rychlého a správného vyřízení objednávky prosím, abyste mně veškerá přání oznámil zřetelně a zvláště přesně uvedl adresu a podpis. **Na splátky nezasílám** zbraně v ceně do Kč 80.—, lovecké potřeby a střílivo.



Starší zbraně

beru v odpočet při koupi nové zbraně. Chcete-li dát starší zbraň v odpočet, tedy ji zašlete k ocezení a zároveň sdělte, o kterou novou byste se zajímal, abychom se mohli na výměně dohodnouti. -- Ujišťuji Vás, že se všemožně vynasnažím, abych Vás obsloužil co nejlépe. — Malé odchylky v provedení zbraní, nebo v rytině si vyhrazuji.



Záruka:

Jelikož jsem přesvědčen o nepřekonatelné jakosti a bezvadnosti mých zbraní, povolují na všechny mé zbraně níže uvedenou záruku.

Záruční list.

Za každou ode mne koupenou zbraň, vyjímaje lovecké potřeby a střílivo, dávám ode dne jejího dodání pětiletou záruku za nejlepší materiál a solidní práci, t. j. zavazují se tímto, že během záruční doby veškeré škody, jež by na zbraní vznikly následkem špatného materiálu, (ne tedy vzniklé tímto neopatrného neb nešetrného zacházení) zdarma opravím nebo dotyčné dílce dle mého odborného úsudku novými nahradím.

F. Dušek

Nežádejte zvláštního vyhotovení záručního listu. Zde otištěný je právoplatný.

230 1 370
1690 Kč

Jednohlavňové lankasterky brokovnice.

Za dobrou střelbu i u nejlevnějších zbraní plná záruka.

Čís. 1. **Lankasterka** se sklápěcí hlavní, buď po celé délce kulatou, neb vzadu šhrannou, ku předu kulatou 66—72 cm dlouhou, z nejjemnější ocele v ráži 16, 20, 24 neb 28. Kohoutek neodskakující, uprostřed zámku; závěr s postranní kličkou vpravo. Veškeré součásti mramorově kaleny neb černě oxdovány. Obloučky na řemen. Pažba ořechová s lícnicí a pistolovou rukojetí neb bez pistolové rukojeti, zdobená i s předpažbím jemnou rybovinou. Velmi vkusně provedená a přesně nastřelená zbraň. Cena za hotové Kč 360.—

Cena na 6 měsíčních splátek Kč 380.—, záloha Kč 100.— a 5 splátek po Kč 56.— měsíčně.

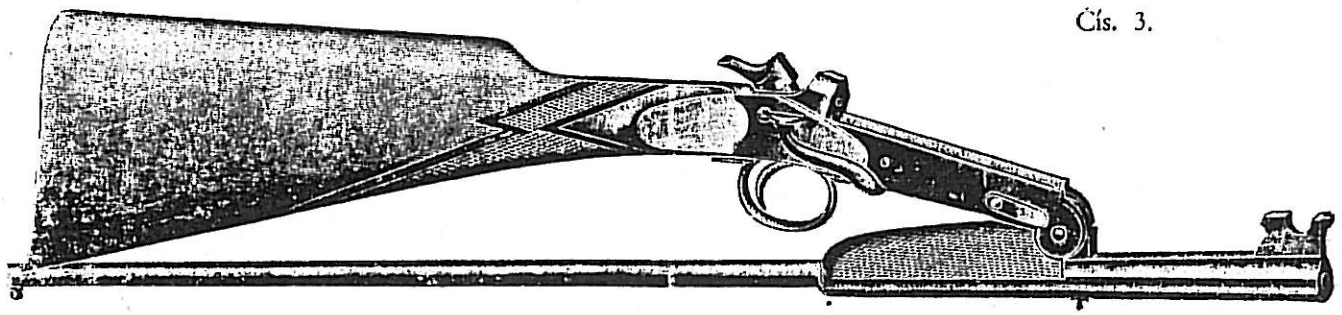

Čís. 3.

Čís. 3. **Cestovní lankasterka** jak čís. 2, ale s úplně překlápěcí hlavní, ze speciální ocele, seřízenou na přesnou střelbu na větší vzdálenost, vzadu hranatou, od předpažbí ku předu kulatou, v ráži 16, 20, 24, neb 28. Zámek přesně pracovaný s odskakujícím kohoutkem. Součásti pestře mramorově kaleny neb jemně černě oxdovány. Pažba ořechová, bez pistolové rukojeti, zdobená rybovinou. Velmi pohodlná tato lankasterka dá se snadno ukryti a hodí se výborně na čekání zvěře. Používána nejvíce lesníky z povolání, ježto jest velmi lehká. Cena za hotové . Kč 410.—

Cena na 6 měsíčních splátek Kč 435.—, záloha Kč 100.— a 5 splátek po Kč 67.— měsíčně.

Čís. 4. **Cestovní lankasterka** jako čís. 3, avšak ráže 32=14 mm neb ráže 36=12 mm, tedy ptáčnice na papírové a mosazné dutinky, velmi dobře nastřelená. Cena za hotové Kč 320.—

Cena na 6 měsíčních splátek Kč 340.—, záloha Kč 100.— a 5 splátek po Kč 48.— měsíčně.

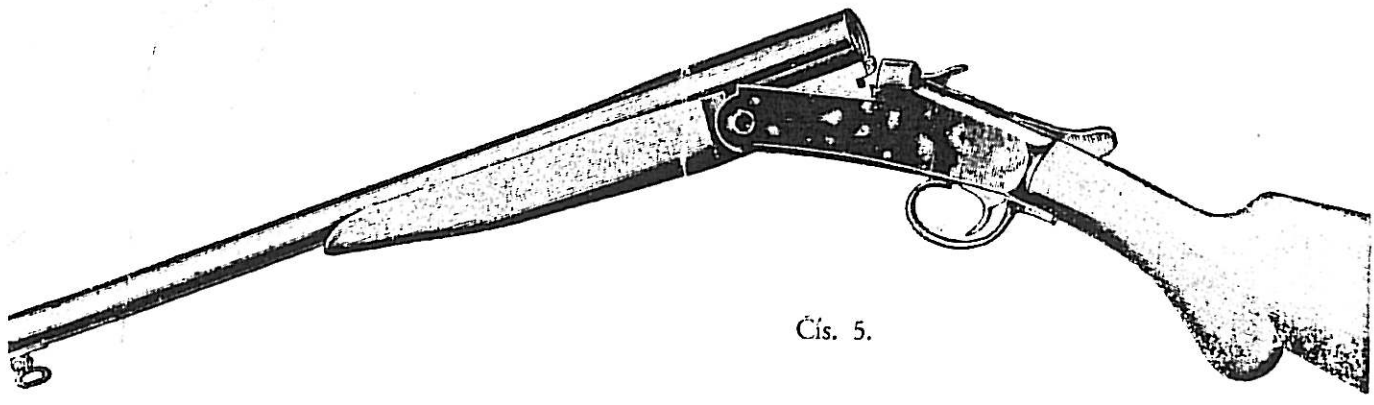

Čís. 5.

Čís. 5. **Jednohlavňová brokovnice** s uzávěrní kličkou na špij pažby a kohoutkem uprostřed zámku. Hlaveň ze speciální ocele, plně zúžená „Choke Bored“ v ráži 16 neb 20, se samočinným vyhazovákem nábojnic. Zámková komora z nejlepší ocele, v celku, z jednoho kusu. Vnitřní součásti zámkového ústrojí sestávají z několika málo dílců, zhotovených tak dokonale, že poruchy u této pušky jsou naprosto vyloučeny. Pažba z nejlepšího ořechového dřeva s pistolovou rukojetí a rybovinou, předpažbí automatické. Jednuška tato jest zvlášt ladného tvaru, velice spolehlivá a přesně nastřelená. Cena za hotové Kč 410.—

Cena na 6 měsíčních splátek Kč 435.—, záloha Kč 100.— a 5 splátek po Kč 67.— měsíčně.

Samočinné opakovací brokovnice.

(Browning F. N.)

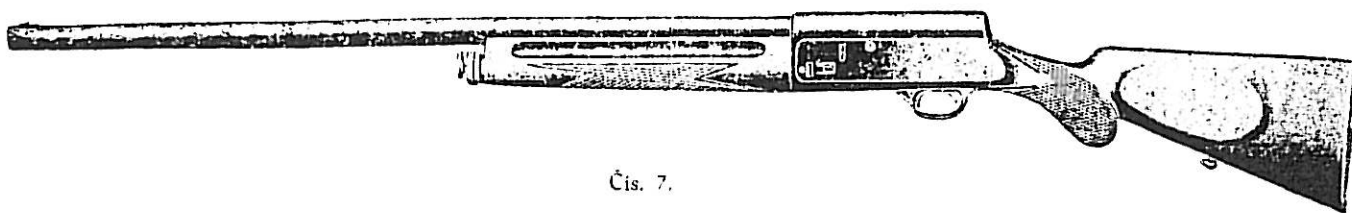

Čís. 7.

Čís. 7. **Browningová pěťiranová samočinná brokovnice** vyrábí se pouze v ráži 12 a 16. Hlaveň kulatá, z nejlepší belg. ocele Cockerill, plně zúžená, 70 cm dlouhá. Ostatní kovové součásti z nejlepší oceli, jemně černěné. Pažba buď s pistolovou rukojetí a licnicí, nebo bez licnice, nebo anglická, t. j. bez pistolové rukojeti a bez licnice z la ořechového dřeva. Obloučky na řemen. Váha browning pušky ráže 16 kg 3'30, ráže 12 kg 3'60. Cena za hotové Kč 1350.—

Cena na 10 měsíčních splátek Kč 1430.—, záloha Kč 430.— a 10 splátek po Kč 100.— měsíčně.

Čís. 8. **Browningová opakovačka** jako čís. 7, avšak hlavěň s rovnou plošinou. Cena za hotové Kč 1550.—

Cena na 10 měsíčních splátek Kč 1650.—, záloha Kč 550.— a 10 splátek po Kč 110.— měsíčně.

Přirážka za vysokou výkonnost ve střelbě Kč 160.—.

Náhradní hlavěň k browningové opakovačce mohou dodat: cylindrickou 65 cm dl., ráže 12 neb 16 za Kč 465.—
zúženou 70 cm dl., ráže 12 neb 16 za Kč 465.—
plně zúženou 75 cm dl., ráže 12 neb 16 za Kč 465.—

Browningové automatické brokovnice v přepychovém provedení

ráže 12 neb 16 dodávám pouze na pevnou objednávku v následujícím provedení:

- Vzor I.** Oxydovaná s listovou rytinou.
- Vzor II.** Oxydovaná s růžicovou rytinkou.
- Vzor III.** Oxydovaná s bohatou listovou rytinou.
- Vzor IV.** Krásně černě oxydovaná, se zvlášť bohatou rytinou s loveckými výjevy.
- Vzor V.** Přepychově oxydovaná, s nádhernou rytinou s loveckými výjevy.
- Vzor VI.** Modře oxydovaná, bohatě zlacená, přepychové dřevo na pažbě.

Ceny sdělím na požádání.

Browningová samočinná holubářka F. N., ráže 12

(vzor „Lafite“).

Čís. 9. **Přepychová holubářka**, stavěná výhradně pro střelbu hliněných holubů. Hlavěň 70 cm dlouhá, s plošinou na náboje 70 mm, muška nožového tvaru, pažba s 50 neb 52 mm sklonem, z krásného vybraného dřeva, s jemnou rybovinou, ručně pracovaná. Štítek z nového stříbra, nadpis „Special pour tir aux pigeons“ vyryt krásným písmem na plošině, monogram F. N. na pouzdře závěru, ve zvlášť jemném provedení. Cena za hotové Kč 2700.—

Cena na 12 měsíčních splátek Kč 2860.—, záloha Kč 820.— a 12 splátek po Kč 170.— měsíčně.

„Remington“ automatická pěťiranová brokovnice ráže 20.

Čís. 10. **Automatická brokovnice „Remington“** pouze ráže 20, pěťiranová, v konstrukci podobná browningové opakovačce čís. 7, hlavěň z niklové oceli, plně zúžená, bez plošiny, 74 cm dlouhá. Součásti oxydované, vrchní plocha s jemnou mysliveckou rytinou, uzavírací zařízení „Patent Remington“, jemná americká pažba s pistolovou rukojetí, bez licnice, solílní práce. Cena za hotové Kč 2000.—

Příplatek na hlavěň s rovnou plošinou Kč 300.—. Příplatek na hlavěň s ventilovanou plošinou Kč 400.—.

Cena na 12 měsíčních splátek Kč 2120.—, záloha Kč 680.— a 12 splátek po Kč 120.— měsíčně.

Při koupi nových zbraní běru staré v odpočet.

Dvoulavňové lankasterky.

I lovecké zbraně prošly cestou vývoje, který vedl k postupnému jejich zdokonalení. Vrcholem pak je puška bezkohoutková, která všude vítězí a zatlačuje do pozadí dvojku kohoutkovou. Ty časy jsou již pryč, kdy pušky bezkohoutkové, t. zv. hamerlesky, byly pro svoji vysokou cenu přístupny opravdu majetným zájemcům. Dnes naopak jest to puška bezkohoutková, která konkuruje cenou dvojce kohoutkové a v tom je také hlavní příčina, že kohoutkových pušek ubývá a proto jsem do ceníku zařadil pouze nejběžnější osvědčené druhy.



Čís. 12.

Dvoulavňová lankasterka.

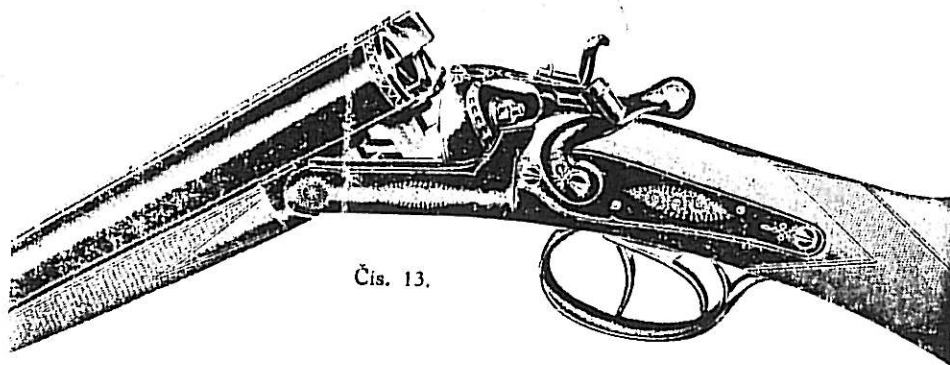

Čís. 13.

Hlavně ocelové, levá zúžená Choke Bored, ráže 16. Plošina vydutá, jemně ztemněná, prodloužením do lůžka zapadající. Závěr dvojnásobný, s klínem do čepu jednoduše zapadajícím a klíčkou mezi kohoutky. Zámky zadní s odskakujícími kohoutky. Kování a lůžko zdobené jednoduchou rytinou jest mramorové kaleno. Pažba ořechová s lícnicí, pistolovou rukojetí a rybovinou. Předpažbí ořechové, rybovinou zdobené. Dvojka tato jest velmi pěkná a trvanlivá a vzhledem k nízké ceně velmi hledaná a oblíbená, úředně zkoušená na bezdýmny prach. Cena za hotové Kč 600—
Cena na 8 měsíčních splátek Kč 636—, záloha Kč 156— a 8 splátek po Kč 60— měsíčně.

Čís. 13. **Obranná i lovecká dvoulavňová lankasterka.** Hlavně ocelové, černěné, levá i pravá zúžená Chocke Bored, ráže 16 neb 20. Plošina vydutá, ztemněná, prodloužená, do lůžka zapadající. Závěr trojnásobný, s klínem do čepů dvojité zasahující. Zámky odskakující s dvěma péry. Kování a lůžko pestře kaleno, zdobeno anglickou loveckou rytinou. Pažba z ořechového dřeva s lícnicí a pistolovou rukojetí. Předpažbí se samočinným závěrem. Ručnice tato je úředně zkoušena na bezdýmny prach. Cena za hotové Kč 650—
Cena na 8 měsíčních splátek Kč 690—, záloha Kč 170— a 8 splátek po Kč 65— měsíčně.

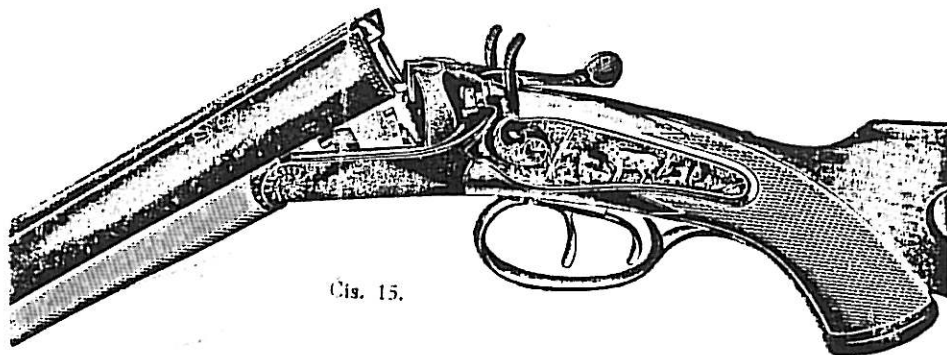

Čís. 14.

Dalekonosná lankasterka, bezdýmne ostřelena.

Čís. 15.

Hlavně ze speciální ocele, černěné, se zúženým vývrtem Chocke Bored, ráže 16,7 neb 20. Plošina prodloužená a vroubkovaná. Závěr trojnásobný s klíčkou mezi kohoutky a klíny zasahujícími do obou čepů hlavní. Zámky zadní, odskakující, zvláště pečlivě, jemně pracované. Kování a lůžko mramorové kaleno; zápalnky v plných mušlech. Pažba z vybraného ořechového dřeva, pěkně fládovaná, s lícnicí a pistolovou rukojetí. Předpažbí s jemnou rybovinou a lepším závěrem. Dvojka tato je ruční puškařská práce velice přesného provedení. Cena za hotové Kč 835—
Cena na 8 měsíčních splátek Kč 885—, záloha Kč 225— a 8 splátek po Kč 82,50 měsíčně.

Čís. 15. **Dalekonosná lankasterka jako čís. 14,** avšak součástí zdobene lepší rytinou, hlavně z Böhlerovy neb Kruppovy ocele. Zkoušená na bezdýmny prach. Cena za hotové Kč 950—
Cena na 8 měsíčních splátek Kč 1010—, záloha Kč 250— a 8 splátek po Kč 95— měsíčně.

Při koupi dvojky neopomenejte též objednat:
řemen, pouzdro na pušku, olej, vaselinu, vytěrák, ostatní lovecké potřeby a střelivo.

Čís. 24.

**„Orlíce“,
výtečně střelejší dvojka.**

Ostřelená na bezdýmný prach.

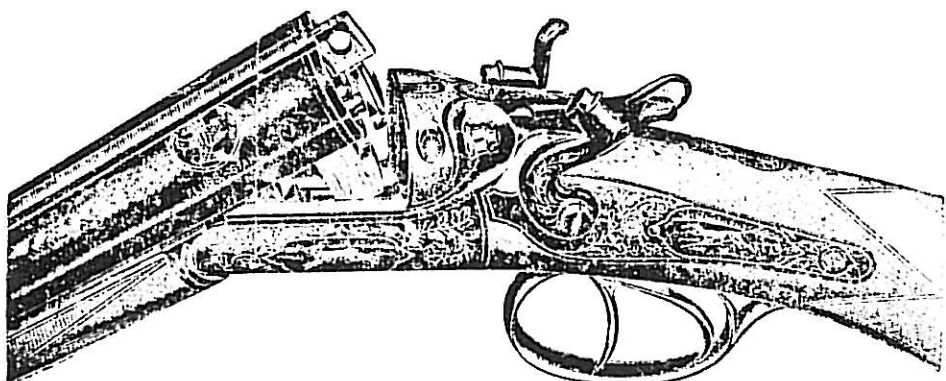

Hlavně z nejlepší tavené ocele, jemně leskle černěné, s vyrytým orlem. Levá hlaveň plně zúžená, seřízená na dalekou střelbu ráže 12, 16, 20, 24 nebo 28. Plošina vroubkovaná, prohloubená, prodloužením zapadající do lůžka. Závěr čtyřnásobný, s Greenerovou příční zástrčkou, která prochází a upevňuje prodlouženou plošinu s uzávěrní klíčkou mezi kohoutky. Zámky zadní jemně pracované, s odskakujícími vkusnými a rytinou zdobenými kohoutky. Součástě a lůžko mramorové kalené, zdobené stříbrem vyloženými loveckými výjevy. Pažba leštěná, z ořechového dřeva, s pěkným fládrem, předpažbí automatické. Ručnice tato se zvláště hodí pro lesníky a střelce z povolání. Cena za hotové Kč 1050.—

Cena na 10 měsíčních splátek Kč 1110.—, záloha Kč 255.— a 9 splátek po Kč 95.— měsíčně.

Čís. 25.

**„Fortuna“,
dalekostřelná lankasterka.**

Ostřelená na bezdýmný prach.

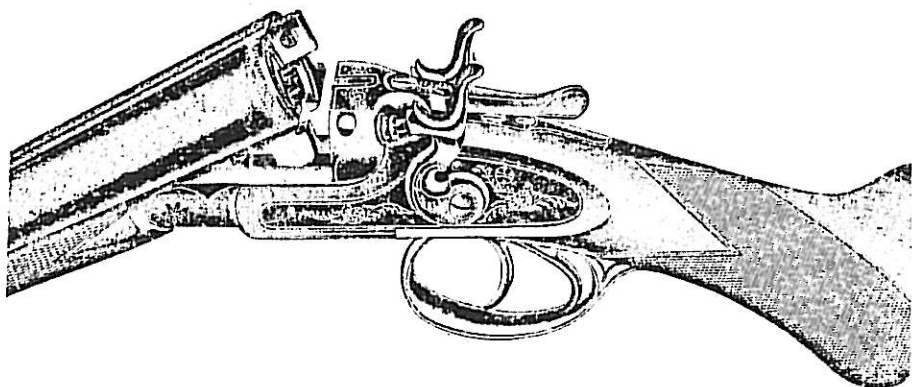

Hlavně z prvotřídní hlavňové ocele, plně zúžené, (Full Choke) ráže 16 nebo 20. Plošina matovaná, prodloužením přesně do lůžka zapadající. Závěr čtyřnásobný dle Greenera, s klíčkou mezi kohoutky a klíny zasahujícími do obou uzávěrních čepů. Příčná zástrčka Greener prochází prodlouženou plošinou a bezpečně ji upevňuje. Zámky přední, odskakující, s ocelovým ústrojím. Pistony v plných, vkusně provedených mušlech. Součástě a lůžko jemně pracované a zdobené anglickou rytinou. Pažba pistolová, matně leštěná, s licíci, rybovinou a rohovou botkou. Předpažbí s patentní uzávěrkou. Dvojka tato jest trvanlivě stavěná. Cena za hotové Kč 980.—

Cena na 10 měsíčních splátek Kč 1040.—, záloha Kč 230.— a 9 splátek po Kč 90.— měsíčně.

Čís. 28.

Přepychová lankasterka.

Ostřelená na bezdýmný prach.

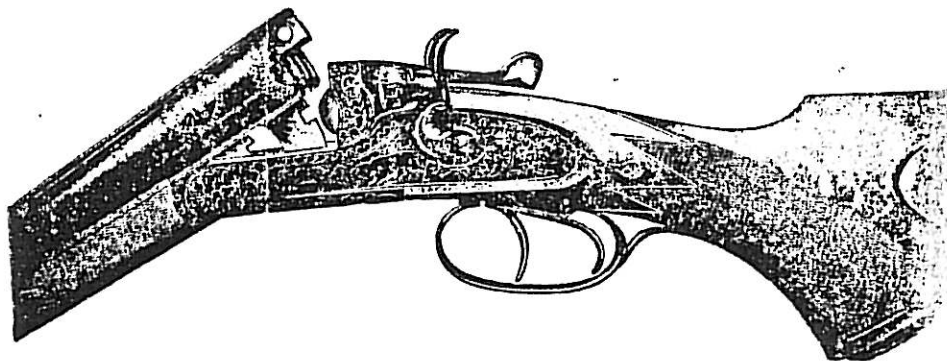

Hlavně z nejlepší hlavňové Kruppovy ocele, ráže 16 neb 20. Závěr pateronásobný Greener. Lůžko s výběžky, t. zv. „ouška“, do kterých svým prohloubením zapadají hlavně. Vkusná vyvýšená lov. rytina. Pažba s pistolovou rukojetí z la. ořechového dřeva. Nejjemnější ruční práce. Cena za hotové Kč 1250.—

Cena na 10 měsíčních splátek Kč 1275.—, záloha Kč 275.— a 10 splátek po Kč 100.— měsíčně.

Do kterékoliv brokovnice Vám mohu dodat odnímatelnou kulovou vložku za Kč 250.—

Bezkohoutkové dvouhlavňové brokovnice hamerlesky.

Všechny hamerlesky jsou slavné a státním zkušebním ústavem zkoušené na bezdymný prach.

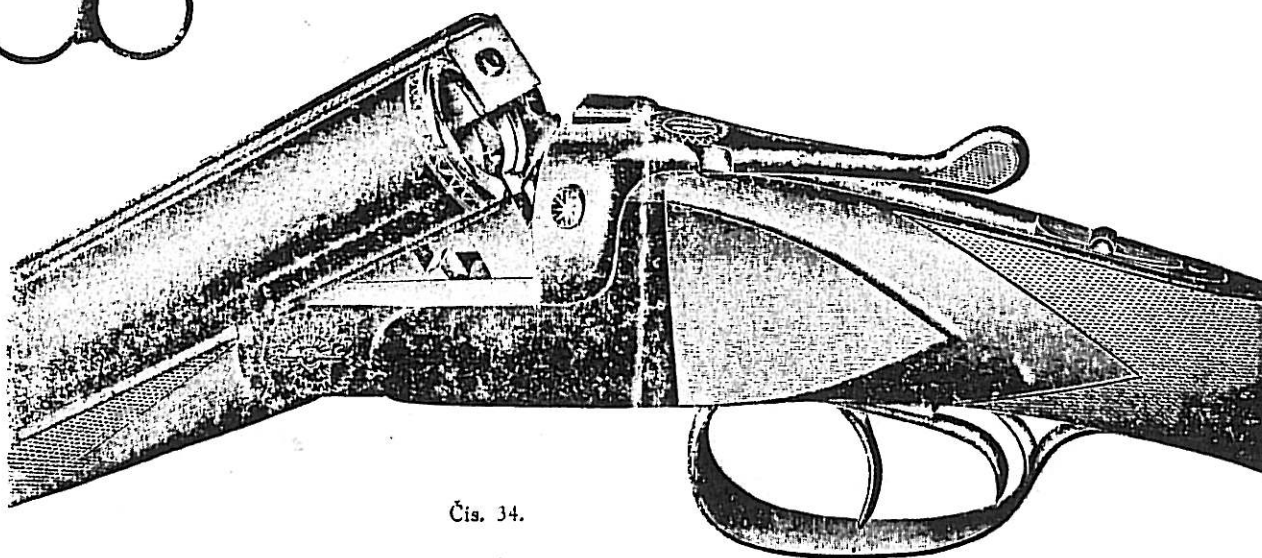

Čís. 34.

Čís. 34. **Bezkohoutková brokovnice soustavy „Anson & Deceley“.** Hlavně z nejlepší ocele, jemně černěné, levá hlaveň plně, pravá polozúžená, ráže 12, 16 nebo 20. Plosina prodloužená, rytá. Závěr čtyřnásobný, s příční zástrčkou dle Greenera, která prochází prodlouženou plosinou. Uzávěrní klíčka a samočinná pojistka na šíji pažby. Dilce vnitřního ústrojí jsou přesně pracované; kování a lůžko s anglickou vkusnou rytinou. Pažba ořechová s licíci, pistolovou rukojetí a rohovými botkami, zdobená i s automatickým předpažbím jemnou rybovinou. Cena za hotové Kč 850.—

Cena na 9 měsíčních splátek Kč 900.—, záloha Kč 240.— a 8 splátek po Kč 82.50 měsíčně.

Čís. 35. **Tatáž hamerleska** jako č. 34, avšak s dvojitým závěrem Greener, obě hlavně plně zúžené, vyhledávaný exemplář s prvotřídním střeleckým výkonem. Cena za hotové Kč 1120.—

Cena na 10 měsíčních splátek Kč 1185.—, záloha Kč 285.— a 9 splátek po Kč 100.— měsíčně.

Čís. 36. **Hamerleska** jako čís. 35, avšak hlavně z prima Kruppovy ocele. Cena za hotové Kč 1450.—

Cena na 10 měsíčních splátek Kč 1525.—, záloha Kč 325.— a 10 splátek po Kč 120.— měsíčně.

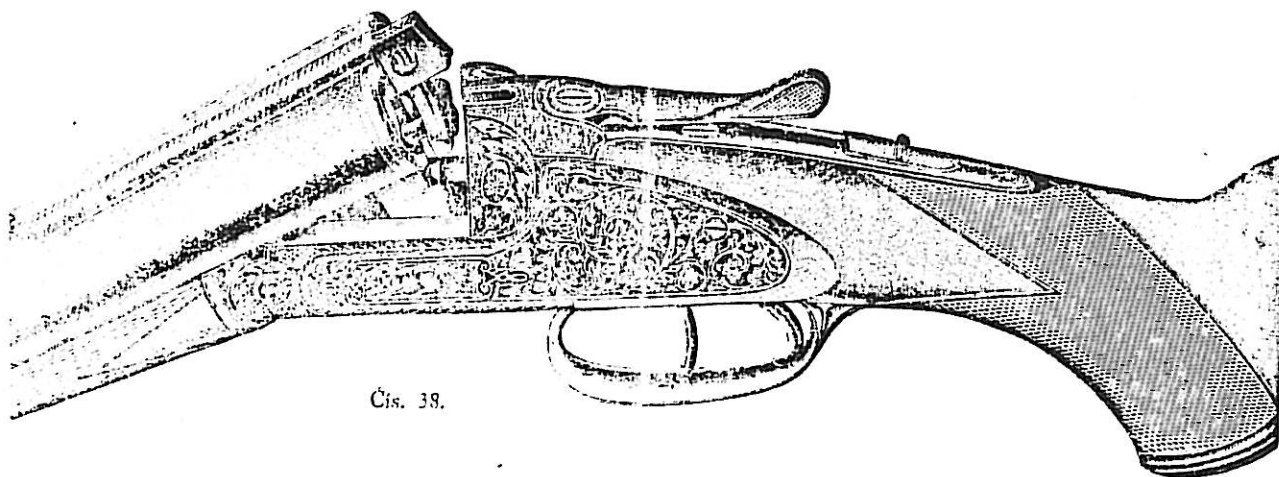

Čís. 38.

Čís. 38. **Dvouhlavňová hamerleska „Kolumbia“.** Hlavně z Kruppovy ocele, pravá i levá plně zúžená, ráže 16 neb 20. Plosina vysoká, prodloužená, jemně rytá. Závěr čtyřnásobný, uzávěrní klíčka a samočinná pojistka na šíji pažby. Příční zástrčka dle Greenera a dvojitě do čepu zapadající klín. Okrasné zámkové plotny z nejlepší ocele. Lůžko a kování zdobeno hlubokou litovou rytinou s lov. výjevy. Pažba s licíci, pistolovou rukojetí, rohovými botkami a rybovinou. Cena za hotové Kč 1900.—

Cena na 12 měsíčních splátek Kč 2000.—, záloha Kč 500.— a 12 splátek po Kč 125.— měsíčně.

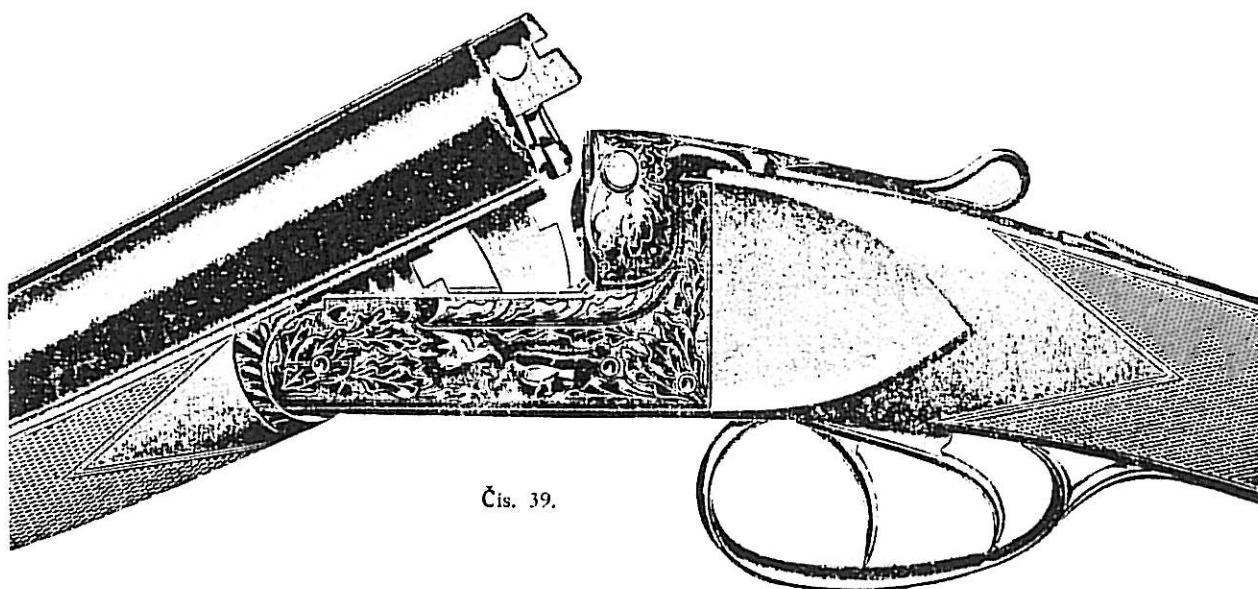

Čís. 39.

Čís. 39. **Bezkohoutková brokovnice soustavy „Anson & Deeley“** ráže 12, 16 nebo 20. Hlavně z anglické ocele „Superior Cockerill Steel“ 68-76 cm dlouhé, s plochými komorami. Závěr šesteronásobný, dvojitý Greenerův, postranní ouška na lůzku (baskuli) a do závěrních háků dvojitě zasahující závěrní klín. Lůzko a součásti jsou zdobeny jemnou hlubokou listovou rytinou s loveckými výjevy. Samočinná pojistka na šíji pažby. Pažba z vybraného ořechového dřeva s pistolovou rukojetí, límcí, rohovými botkami a rybovinou. Předpažbí s jemnou rybovinou k odnímání patentním kovovým tlačítkem. Tato brokovnice se těší zvláštní oblibě pro svoji obdivuhodnou výkonnost ve střelbě a trvanlivost; uspokojí tedy i nejnáročnějšího střelce. Cena za hotové Kč 1550.—

Cena na 12 měsíčních splátek Kč 1640.—, záloha Kč 440.— a 12 splátek po Kč 100.— měsíčně.

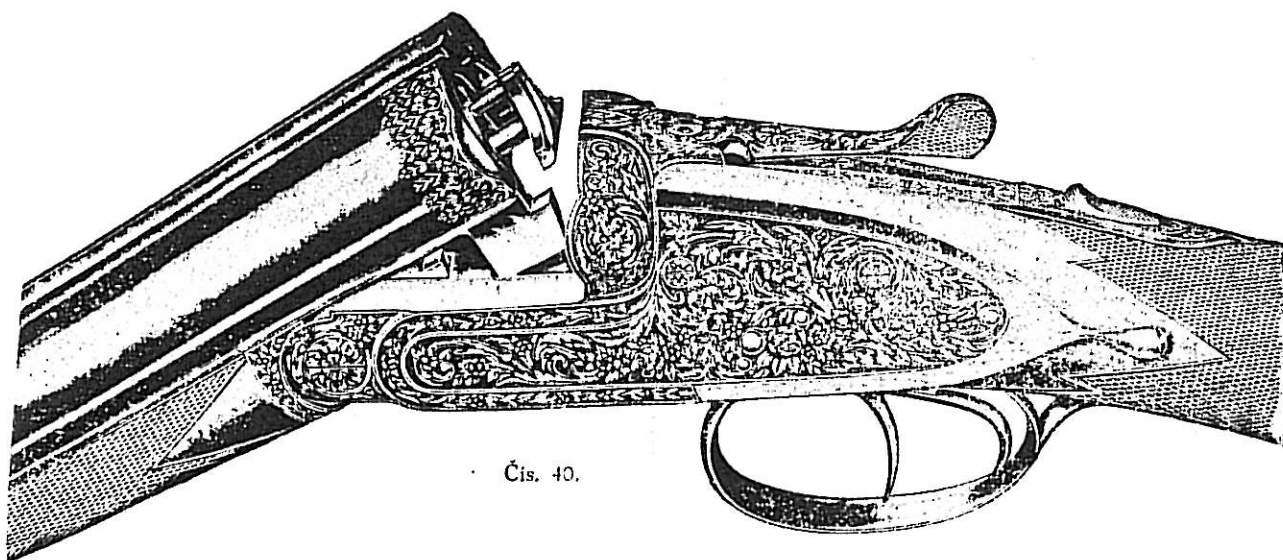

Čís. 40.

Čís. 40. **Přepychová bezkohoutková brokovnice** ráže 12, 16 nebo 20. Hlavně z jemné anglické ocele „Duco Compound Steel“ nebo i jiné cenné ocele, 60-72 cm dlouhé, s plochými komorami. Uzávěr Purdey, uzávěrní lůzko s postranními oušky. Postranní zámky a zevní součásti zdobeny jsou jemnou hlubokou rytinou a jsou mramorové kaleny. Samočinná pojistka na šíji pažby. Pažba z jemného ořechového dřeva, umělecky zpracovaná, na přání v obvyklém tvaru s pistolovou rukojetí a límcí, nebo anglický tvar s jemně řezanou rybovinou. Předpažbí s rybovinou a patentním kovovým uzávěrem. Prvotřídní provedení a nastřelení na 70—75%, zaručují. Cena za hotové Kč 2650.—

Cena na 12 měsíčních splátek Kč 2810.—, záloha Kč 710.— a 12 splátek po Kč 175.— měsíčně.

Neopomeňte při brokovnici objednatí řemen a střelivo.

Vyměňte svou starou brokovnici za novou, moderní, bezkohoutkovou.

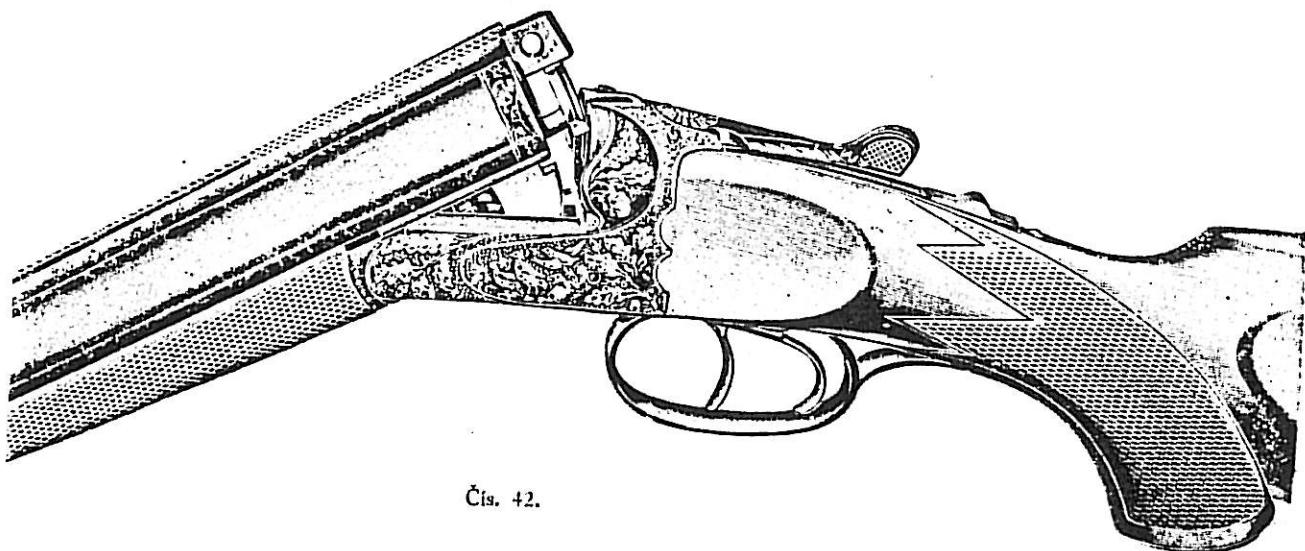

Čís. 42.

Čís. 41. **Dvouhlavňová dalekonosná hamerleska.** Hlavně z Kruppovy neb Böhlerovy ocele; obě hlavně zúžené „Chocke Bored“, nastřelené na velkou vzdálenost, ráže 12, 16, 20, 24 nebo 28. Plošina vyvýšená, jemně rytá, svým prodloužením zapadající přesně do vybrání lůžka. Závěr čtyřnásobný, Greenerův, příčný nýt a klíny do obou uzávěrních čepů zasahující. Zámky anglické soustavy Anson & Deeley z jemné, pečlivě kalené ocele. Kování i lůžko pestře mramorově kalené, zdobené jemnou angl. rytinou. Pažba z vyhledaného dřeva amerického cřebchu, s líncí, pistolovou rukojetí a rohovou botkou. Předpažbí s patentním závěrem, zdobeno i s pažbou jemnou rybovinou. Cena za hotové Kč 1800.—
Cena na 12 měsíčních splátek Kč 1910.—, záloha Kč 410.— a 12 splátek po Kč 125.— měsíčně.

Čís. 42. **Dalekonosná hamerleska jako předcházející,** avšak pětínásobný Greenerův závěr, hluboká rytina, postranní uší, prvotřídně nastřelená. Cena za hotové Kč 1850.—
Cena na 12 měsíčních splátek Kč 1960.—, záloha Kč 460.— a 12 splátek po Kč 125.— měsíčně.

Čís. 43. **Dalekonosná hamerleska jako čís. 42,** avšak se samočinným vyhazovačem nábojnic. Cena za hotové Kč 2300.—
Cena na 12 měsíčních splátek Kč 2440.—, záloha Kč 640.— a 12 splátek po Kč 150.— měsíčně.

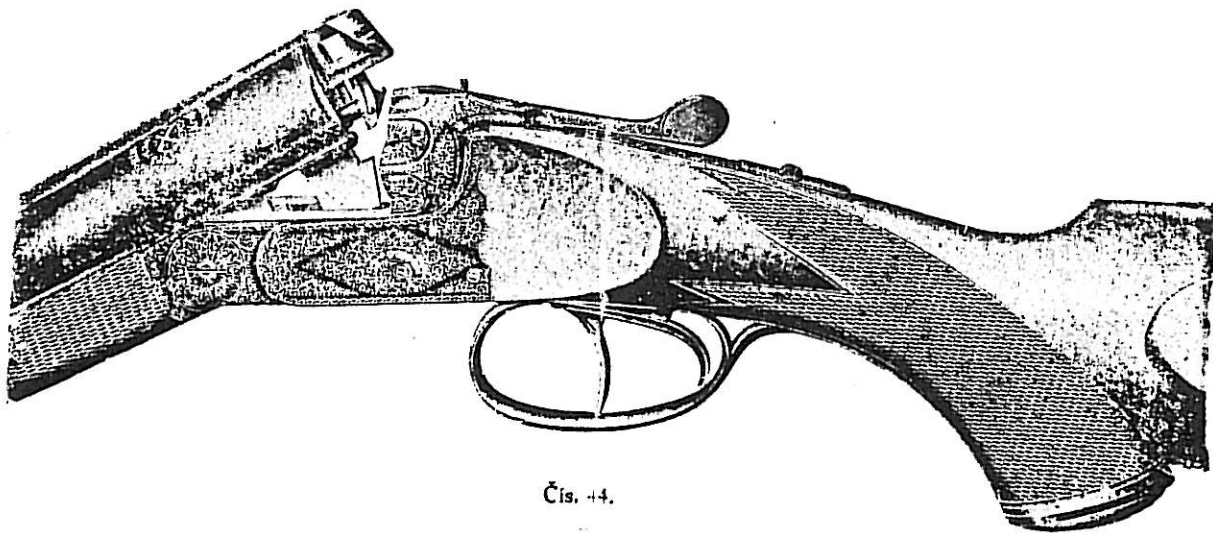

Čís. 44.

Čís. 44. **Dalekostřelná hamerleska značky „Kotva“.** Hlavně ze speciální Kruppovy neb Böhlerovy ocele, levá hlavně plně a pravá polozúžená, nebo obě hlavně plně zúžené, seřizené na dalekou střelbu, v ráži 12, 16, 20, 24 neb 28. Plošina prodloužená, jemně ztemněná, zapadající čepovitě do vybrání lůžka. Závěr Webley Greener se čtyřhranným nýtem a výbežky tak zv. „ouskama“ po stranách lůžka, do nichž svým vybráním hlavně zapadají. Uzávěrní klíčka, samočinná pojistka a výstražné jehly na síři pažby. Vnitřní dílce zámkového ústrojí z jemné ocele, tvrdě zakaleny. Kování a lůžko s veljemnou anglickou neb jinou hlubokou rytinou, mramorově kaleno. Pažba z vybraného ořechového dřeva s líncí a pistolovou rukojetí, nebo rovná anglická bez pistolové rukojetí, s rohovými botkami a rybovinou. Předpažbí s automatickým závěrem. Dvojka tato jest nejlepší soustavy, sestavená na základě všech moderních poznatků a vymožeností. Co do jakosti a výkonu vyrovná se nejdražším angl. puškám. Cena za hotové Kč 2100.—
Cena na 12 měsíčních splátek Kč 2225.—, záloha Kč 545.— a 12 splátek po Kč 140.— měsíčně.

Čís. 45. Samonapínací bezkohoutková dvojka „Koiva“ v provedení jako čís. 44, avšak se samočinným dvojdílným vyhazovačem nábojnic. Cena za hotové Kč 2550.—
Cena na 12 měsíčních splátek Kč 2675.—, záloha Kč 635.— a 12 splátek po Kč 170.— měsíčně.

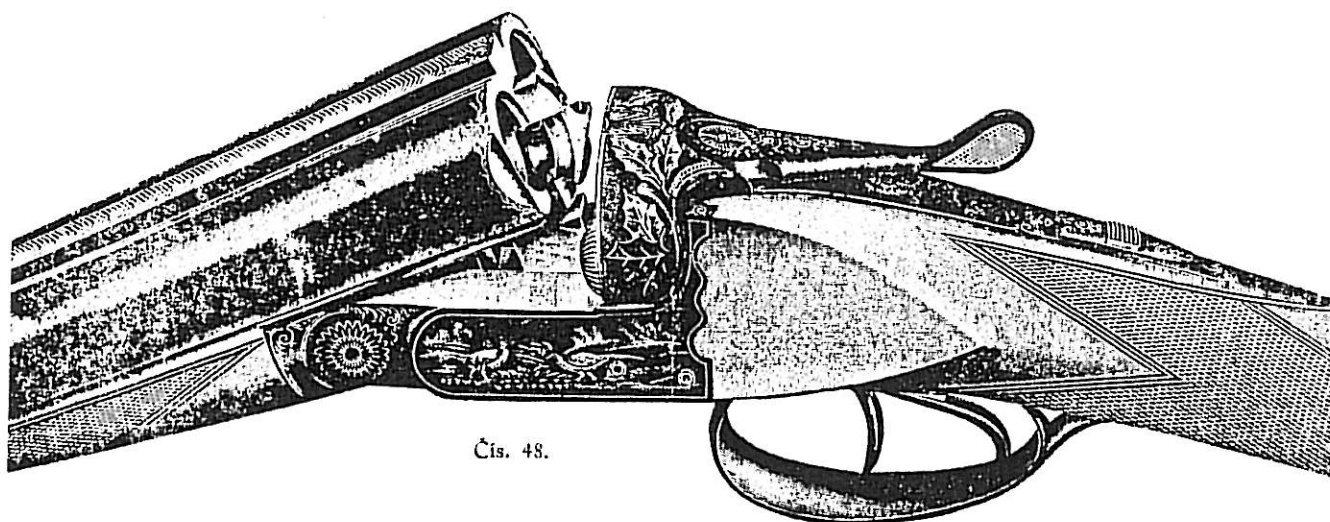

Čís. 48.

Čís. 48. Velejemná hamerleska holubářka. Hlavně plně zúžené „Choke Bored“ z nejlepší Cockerill ocele, leskle černěné, s plochými komorami, zdobenými zlatými proužky, ráže 12, 16 a 20. Uzávěr Purdey s „ouškama“, do nichž svým vybraním zapadají hlavně; součásti mramorové zakaleny a zdobeny loveckou rytinou, umělecky provedenou. Předpažbí s patentním závěrem a rybovinou. Pažba z nejemnějšího ořechového dřeva s licnicí, pistolovou rukojetí a rohovými botkami. Tato hamerleska je oblíbená pro svoji vynikající střelbu. Cena za hotové Kč 1500.—
Cena na 10 měsíčních splátek Kč 1590.—, záloha Kč 390.— a 10 splátek po Kč 120.— měsíčně.

Čís. 49. Samonapínací hamerlesová holubářka v provedení jako čís. 48, avšak se samočinným dvojdílným vyhazovačem nábojnic. Cena za hotové Kč 1950.—
Cena na 12 měsíčních splátek Kč 2065.—, záloha Kč 565.— a 12 splátek po Kč 125.— měsíčně.

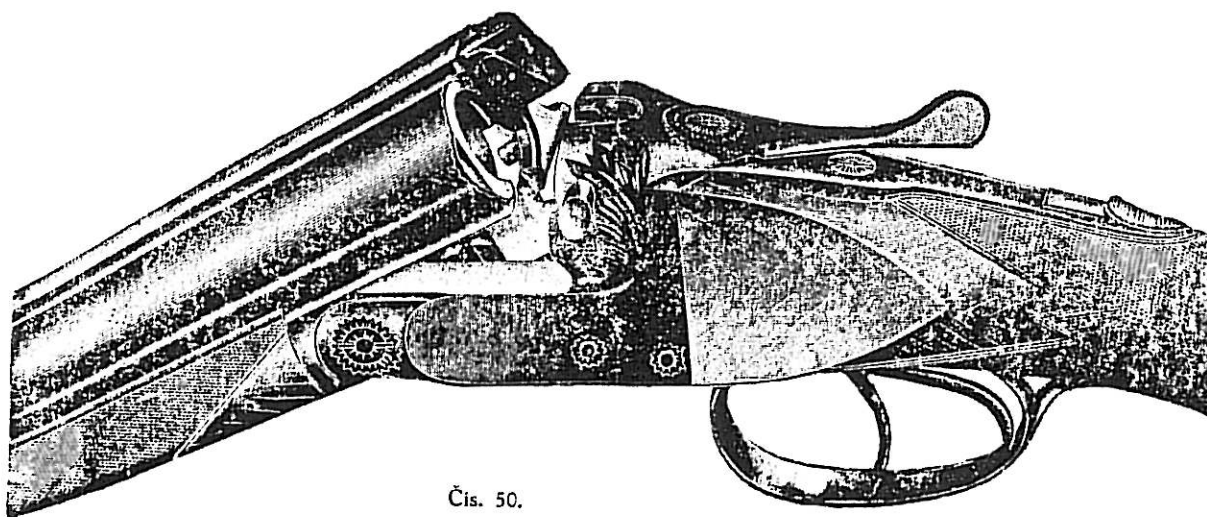

Čís. 50.

Čís. 50. „Noir Brillant“ hamerleska, soustavy Anson & Deeley. Hlavně z la Kruppovy neb Böhlerovy ocele, obě hlavně plně zúžené, ráže 12, 16, 20, 24 nebo 28. Prodloužená plošina zapadající čepovitě do vybrání lůžka je vroubkováním ztemněná. Závěr kombinovaný, šesteronásobný Greener Skot, s příč. nýtem. Kování i lůžko jednoduše ryté. Mušle zdobené listovou rytinou. Pažba s pistol. rukojetí, licnicí, rohovými botkami a předpažbím, z ořechového dřeva, zdobeného rybovinou s ocelovým závěrním tlačítkem. Výborně nastřelená. Cena za hotové Kč 1450.—
Cena na 10 měsíčních splátek Kč 1525.—, záloha Kč 325.— a 10 splátek po Kč 120.— měsíčně.

Čís. 51. Samonapínáčka „Noir Brillant“ jako čís. 50, avšak se samočinným vyhazovačem. Cena za hotové Kč 1900.—
Cena na 12 měsíčních splátek Kč 2000.—, záloha Kč 500.— a 12 splátek po Kč 125.— měsíčně.

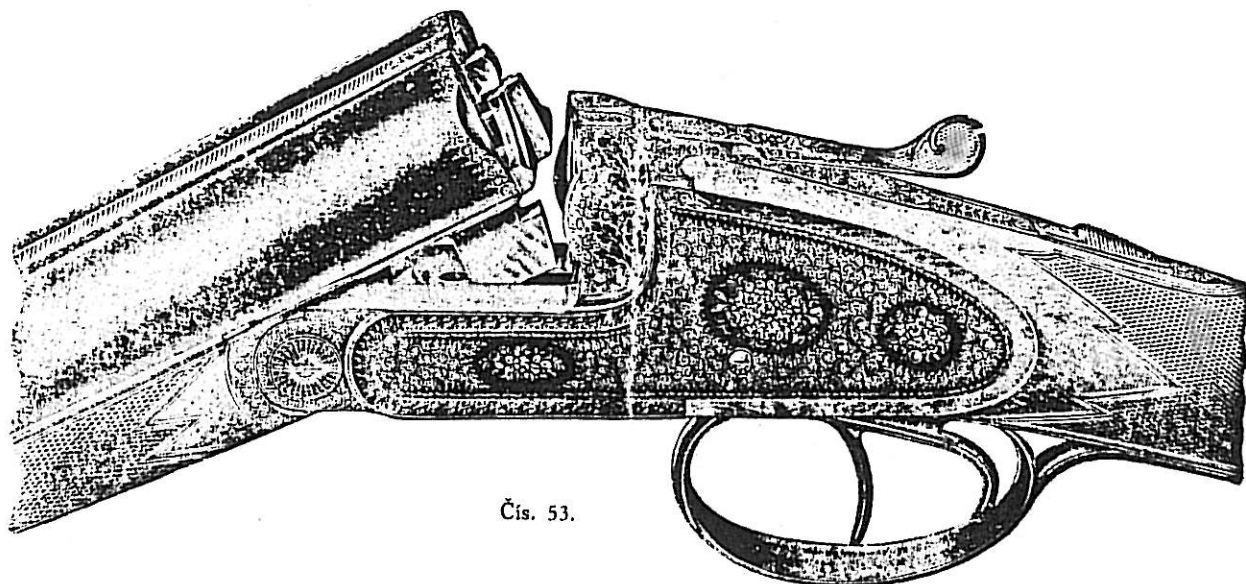

Čís. 53.

Čís. 53. Samonapínačka „Ideal“ soustavy Holland-Holland. Hlavně s plochými komorami z nejlepší Kruppovy tříkroužkové nebo anglické Compound-Cap ocele, zdobené zlatem vykládanou rytinou. Levá hlaveň plně, pravá položená, nebo obě „Choke“ v ráži 12, 16 nebo 20. Plošina jemně rytá, ztemněná; závěr pětinasobný Purdey s vyčnívajícím výstupkem mezi komorami a s výběžky lůžka „ouskama“. Zámky s dvojitými spouštěmi. Kování a lůžko mramorově kalené, zdobené jemnou angl. rytinou. Pažba s licnicí, pistolovou rukojetí, neb rovná anglická s rohovými botkami. Předpažbí s uzávěrem Purdey. Hamerleska tato má samočinné vyhazovky nábojnic a jest nejlepším výrobkem puškařské práce. Cena za hotové Kč 4000.—
Cena na 12 měsíčních splátek Kč 4240.—, záloha Kč 1240.— a 12 splátek po Kč 250.— měsíčně.

Čís. 54. Samonapínačka „Ideal“ jako čís. 53, avšak jednodušší rytina a hlavně z Kruppovy ocele. Cena za hotové . Kč 3000.—
Cena na 12 měsíčních splátek Kč 3180.—, záloha Kč 780.— a 12 splátek po Kč 200.— měsíčně.

Čís. 55. Hamerleska „Ideal“ v provedení jako čís. 54, avšak bez samoč. vyhazováků. Cena za hotové Kč 2650.—
Cena na 12 měsíčních splátek Kč 2810.—, záloha Kč 710.— a 12 splátek po Kč 175.— měsíčně.

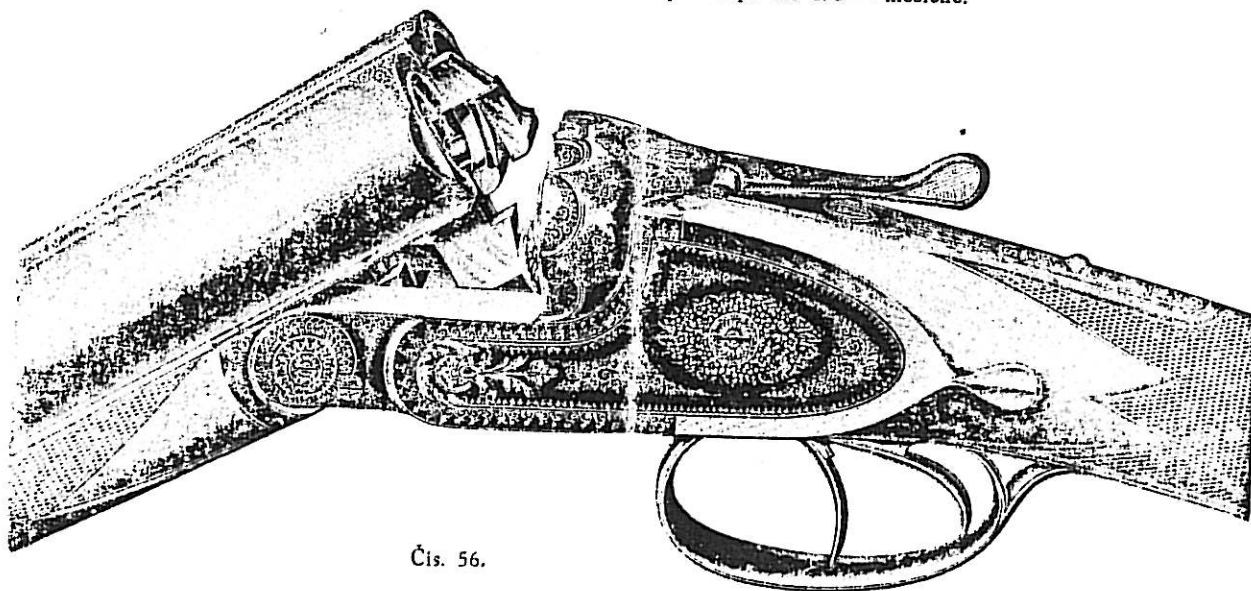

Čís. 56.

Čís. 56. Kavalerijská závodní samonapínačka soustavy Holland-Holland. Hlavně u komor ploché, ze speciální Compound-Cap neb Kruppovy tříkroužkové ocele, zdobené na konci zlatou bordurou; obě plně zúžené „ful choke“ raže 16. Plošina vyvýšená, prohloubená, jemným rytím ztemněná a klinovitým prodloužením do lůžka skrytě zapadající. Závěr „Purdey“ pětinasobný s vrchním klíčem a samočinnou pojistkou na síři pažby. Postranní zámky původní angl. soustavy „Holland-Holland“ s dvojitou spouští. Kování a lůžko mramorově kalené, zdobeno na okrajích zlatem. Nejjemnější listová a květinová rytina. Pažba z amerického ořechu, moderního elegantního tvaru, matně leštěná, s licnicí a pistolovou rukojetí, opatřená zlatým štítkem pro monogram. Předpažbí s uzávěrem „Purdey“. Samočinné vyhazovky nábojnic „Ejektory“. Samonapínačka tato se těší velké oblibě při střelbě na holuby. Cena za hotové Kč 4200.—
Cena na 12 měsíčních splátek Kč 4450.—, záloha Kč 1270.— a 12 splátek po Kč 265.— měsíčně.

Hamerleska s automaticky sklopnými hlavními.

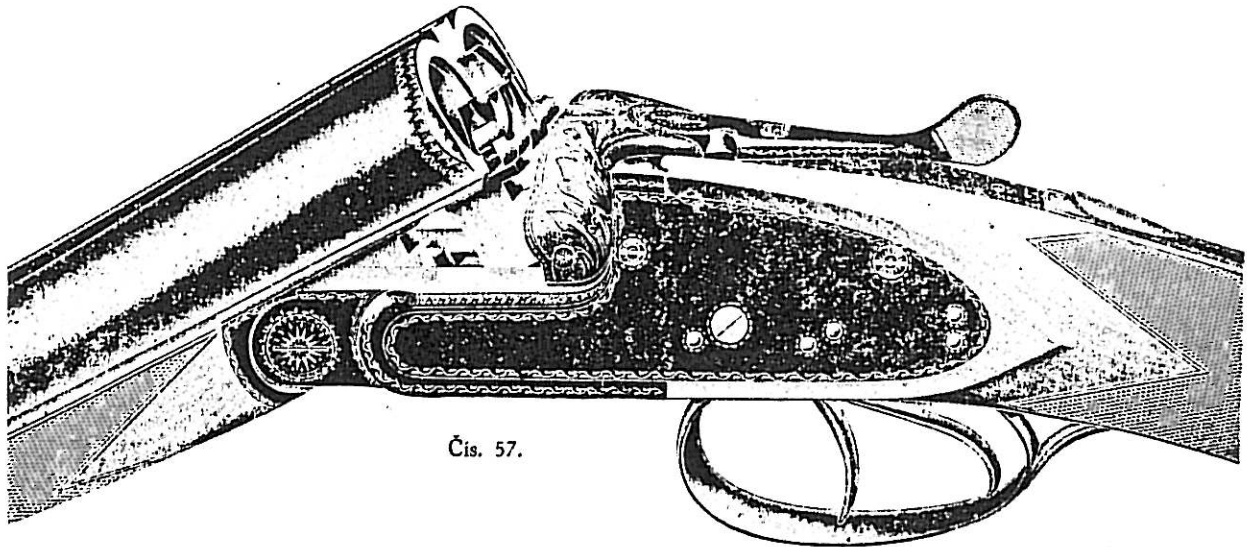

Čís. 57.

Čís. 57. **Velejemná hamerleska**, ráže 12, 16 nebo 20, hlavně z ocele Simens Martin Martele 65 až 72 cm dlouhé, se samočinným dvojdílným „Grand“ vyhazovačem vystřelených nábojnic, postranní zámky Holland-Holland, pravá spoušť pohyblivá ku předu chrání při výstřelu levé hlavní prst proti zpětnému nárazu. Součástí jako hlavní uzávěrní díl (baskule) a zámky s malou rytinkou, mramorové kalené a viditelné pohyblivé dílce jsou zlacené. Zvláštní zámkové ústrojí jest tak seřizeno, že při posunutí závěrní klíčky, která se nachází na šíji pažby, do prava, se hlavně samočinně sklopí a při zavření pušky se zámkové ústrojí teprve napne, čímž se dosáhne rychlejší obsluhy při nabíjení a tím také možno počet výstřelů oproti normálním doposud používaným hamerleskám zdvojnásobiti. Pažba anglická z vybraného pěkně fládrovaného dřeva, s jemnou rybovinou bez jakékoliv botky, jak jest u jemných hamerlesek obvyklé; místo botky jest jemná rybovina. Předpažbí patentním tlačítkem odnímatelné, s jemnou rybovinou. Prvotřídní výrobek, jež mohou co nejlépe doporučiti. Cena za hotové Kč 4150.—
Cena na 12 měsíčních splátek Kč 4400.—, záloha Kč 1100.— a 12 splátek po Kč 275.— měsíčně.

Čís. 58. **Tatáž velejemná hamerleska** jako číslo 57, avšak bez ústrojí na samočinné sklápění hlavní, prvotřídně nastřelená.
Cena za hotové Kč 3800.—
Cena na 12 měsíčních splátek Kč 4030.—, záloha Kč 1030.— a 12 splátek po Kč 250.— měsíčně.

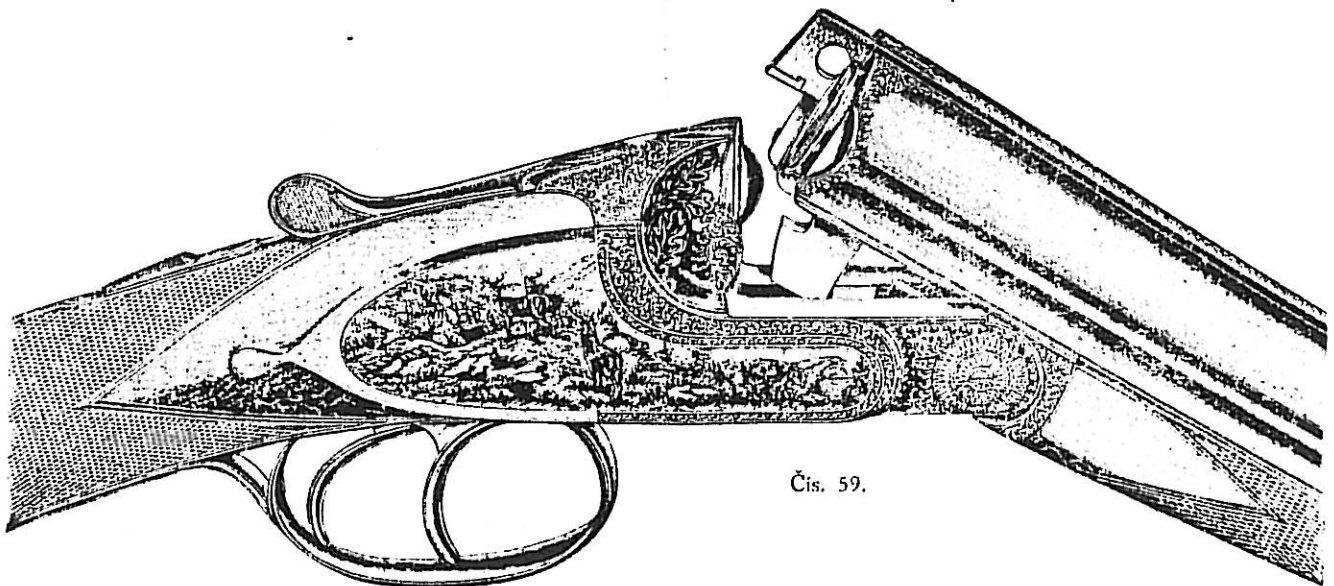

Čís. 59.

Čís. 59. **Hamerleska „Excelstor“ soustavy Holland-Holland**, hlavně z tříkroužkové Kruppovy ocele, leskle černěné, opatřené na konci komor uměleckou rytinou se zlatými ozdobami, obě plně zúžené, ráže 12, 16 nebo 20. Plosina prodloužená, vyvýšená, jemně rytá. Závěr šesteronásobný, s dvojitým skrytým klínem, lůžko s postranními oúsky. Kování i lůžko nádherně pestře kalené, ozdobené anglickou, zlatem vykládanou arabeskovou rytinou. Mušle vyzdobeny tepanými dubovými listy. Pažba z vybraného amerického ořechu s licnici, pistolovou rukojetí a rohovými botkami, matně leštěná, zdobená rybovinou. Předpažbí se závěrem Purdey a rybovinou. Ručnice tato jest s dvojdílným samočinným vyhazovačem nábojnic „Ejektorem“ a jest mistrovským dílem puskař. umění. Cena za hotové Kč 5500.—
Cena na 12 měsíčních splátek Kč 5880.—, záloha Kč 1580.— a 12 splátek po Kč 358.40 měsíčně.

Kozy.

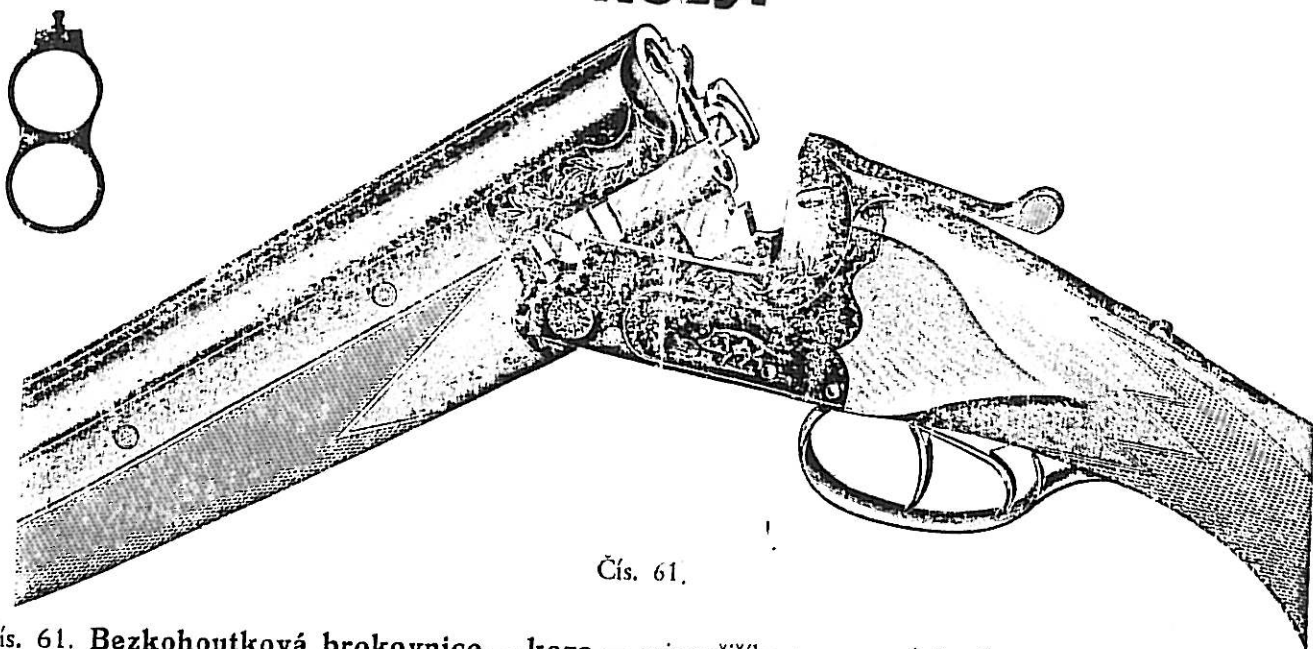

Čís. 61.

Čís. 61. **Bezkohoutková brokovnice — koza** — nejnovějšího tvaru, uzávěr dle vzoru Greener, avšak po pravé i levé straně závěrní hlavy (baskule) s uzávěrním klínem, který dvojité prostupuje hlavně. Hlavně nad sebou jsou ráže 16 x 16 neb též jiné, 65 cm dlouhé, obě zúžené s dvoudílným vyhazovačem vystřelených nábojnic, zhotoveny jsou z nejlepší angl. ocele „Compressed Fluid Steel Delcour“. Vrchní úzká plošina je matně gilochovaná. Závěrní klička a pojistka na šíji pažby. Muška bílá ze slonoviny. Rytina jemná anglická. Pažba moderního tvaru, bez lícnice, z vybraného ořechového dřeva. Předpažbí s patentní uzávěrní klápkou, s rybovinou, objímá dřevěným obložím spodní a částečně i vrchní hlaveň. Prvotřídní výkonnost zaručena. Cena za hotové Kč 3300.—

Cena na 12 měsíčních splátek Kč 3500.—, záloha Kč 860.— a 12 splátek po Kč 220.— měsíčně.

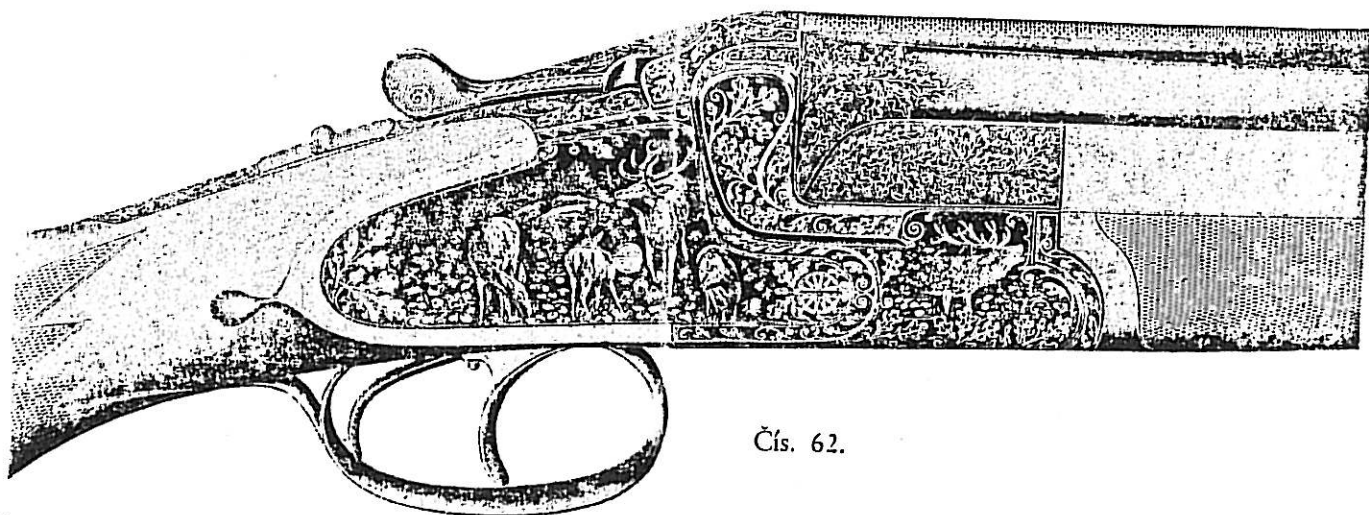

Čís. 62.

Čís. 62. **Bezkohoutková brokovnice — koza** — systém Holland-Holland s postranními zámky. Hlavně z prima Kruppovy ocele, ráže 16 x 16 neb 12 x 12, nad sebou ležící a s dvěma Greenerovými závěry po pravé i levé straně. Pažba s lícnicí a pistolovou rukojetí, nebo rovná anglická, s rohovou botkou a obloučkem přes spoušť. Rytina buď hluboká, listová, s loveckými výjevy, nebo jemná arabesková. Předpažbí se závěrem Purdey. Samočinný vyhazovač nábojnic „Ejektor“. Vzhledem k svému ladnému tvaru, přesnému vyvážení a skvělému střelce. výkonu jest kozlice tato velmi oblíbenou při střelbě na holuby. Cena za hotové Kč 5200.—

Cena na 12 měsíčních splátek Kč 5500.—, záloha Kč 1600.— a 12 splátek po Kč 325.— měsíčně.

Hamerlesové kozy mám na skladě i v provedeních, která v ceníku neuvádím. Posloužím Vám tudíž na přání speciální nabídkou.

Hamerlesové kozy „Petřík“.

Ráže 12 a 16.

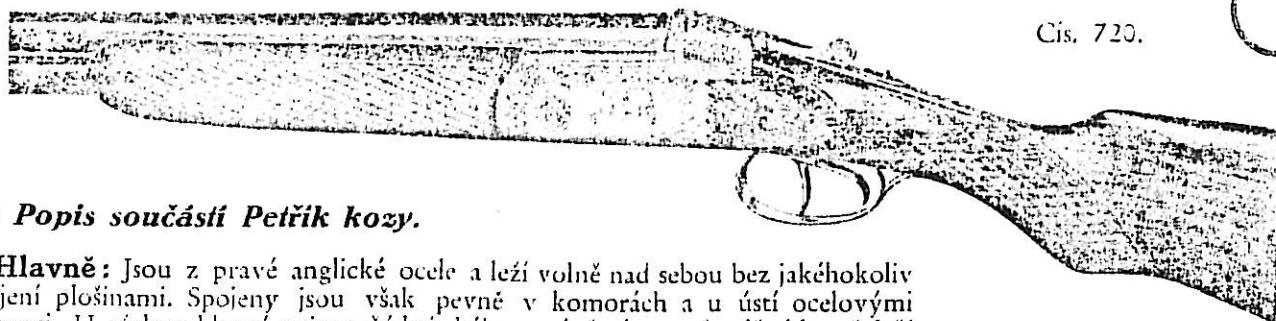

Čís. 720.

A) Popis součástí Petřík kozy.

I. Hlavně: Jsou z pravé anglické ocele a leží volně nad sebou bez jakéhokoliv spojení plošinami. Spojeny jsou však pevně v komorách a u ústí ocelovými prstenci. U těchto hlavně nejsou žádné háky uzávěrní, poněvadž hlavně leží v hlavním uzávěrním dílci.

II. Závěr: Závěr brokovnice Petřík je tak ideálně stavěn, že sestává pouze z vrchní obvyklé uzávěrní kličky, která posunuje přes hlavně pülkulatou plotnu a zabraňuje bezpodmínečně otevření pušky při výstřelu.

III. Dílce: Jsou z nejlepšího materiálu a přesně až na jednu setinu milimetru strojově zhotoveny, což je také zárukou naprosté bezpečnosti celé soustavy.

IV. Pažba: Ořechová, z vybraného dřeva, buď rovná anglická, nebo normální s pistolovou rukojetí bez lícnice, zdobená velejemnou rybovinou. Předpažbí s patentní uzávěrní klapkou.

B) Rozebírání pušky.

Předpažbí se odejme jako u jiných běžných hamerlesek. Nato se uzávěrní klička otevře do prava a sklopením hlavní se nejprve natáhne zamkové vnitřní ústrojí, načež dáme hlavně tak zpět, aby puška byla jen nepatrně pootvěřená a vyzvedneme je do výšky. Sestavení se děje v opačném pořádku. Poněvadž po odstranění hlavní zůstane vrchní závěrní klička otevřená na pravo, možno ji zmáčknutím výčnělku, který se nachází na pravé straně lůžka závěru (baskule), spustiti. Chceme-li hlavně zasaditi, musí se nejdříve uzávěrní klička posunouti do prava, aby zůstala otevřená.

Čís. 720. **Bezkohoutková koza patent Petřík** s hlavněmi nad sebou volně ležícími, plně zúženými, Fool Choke, všechny dílce jsou zdobeny bohatou velejemnou rytinou. Pažba z vybraného ořechového dřeva. Na bezdýmny prach zkoušená Kč 1450.—

Cena na 8 měsíčních splátek Kč 1525.—, záloha Kč 325.— a 10 měsíčních splátek po Kč 120.—.

Čís. 721. **Bezkohoutková koza patent Petřík, holubářka**, zvlášt důkladně stavěná, se zesíleným uzávěrním dílem (baskulí). Veškeré dílce krásné mramorově kalené a zdobené bohatou, řetězovou anglickou rytinou Kč 1580.—

Cena na 10 měsíčních splátek Kč 1675.—, záloha Kč 375.— a 10 měsíčních splátek po Kč 130.—.

Čís. 722. **Bezkohoutková koza patent Petřík, holubářka**, v zesíleném provedení jako č. 721, hlavně zúžené, seřízené na hustou střelbu. Lůžko a součásti mramorově kaleny a zdobeny bohatou rosetovou anglickou rytinou Kč 1800.—

Cena na 12 měsíčních splátek Kč 1910.—, záloha Kč 470.— a 12 měsíčních splátek po Kč 120.—.

Čís. 723. **Bezkohoutková koza patent Petřík v přepychovém provedení**, hlavně seřízeny na 85% krytí. Lůžko závěru zesílené jako u čís. 722, avšak s postranními přepychovými plotnami. Veškeré součásti jsou pestře mramorově kaleny a zdobeny velejemnou anglickou rytinou. Pažba z nejlepšího, krásně hladovaného dřeva; prvotřídně nastřelená zbraň Kč 2090.—

Cena na 12 měsíčních splátek Kč 2215.—, záloha Kč 565.— a 12 měsíčních splátek po Kč 137.50.

Na přání mohou dojeti kterýkoliv vzor ručnic Petřík s postranními plošinami po celé délce hlavní za příplatek Kč 70.— nebo též i s vrchní rovnou plošinou za příplatek Kč 100.—.

**Těši mě pouze ty obchody, při nichž je i zákazník plně spokojen.
Nezáleží mi tolik na hmotném zisku, jako na doporučení spokojeného střelce.**

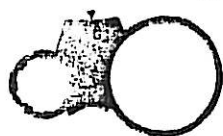

Kulobrokovnice.

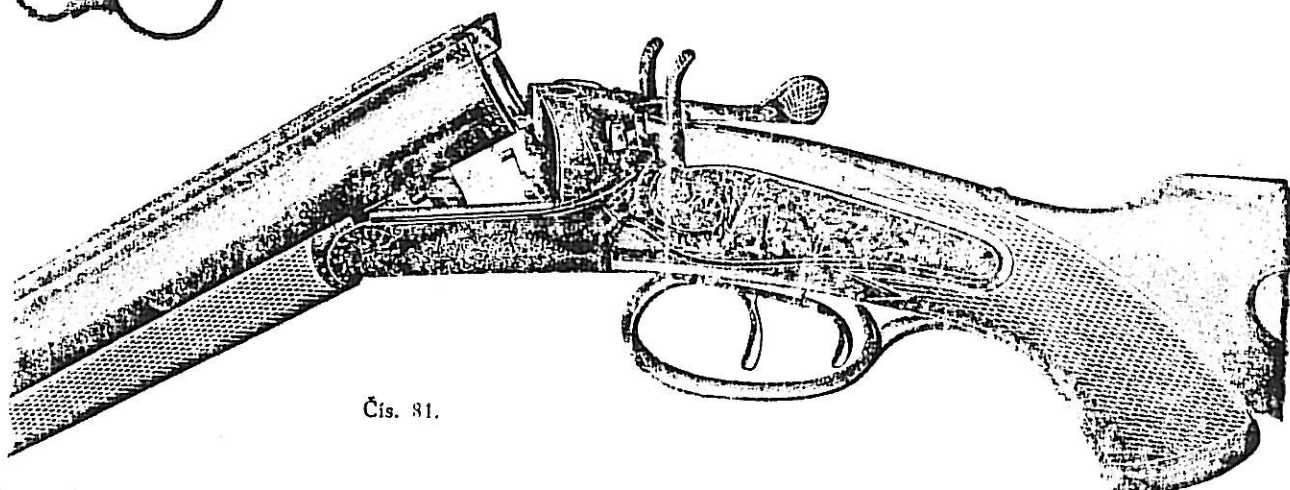

Čís. 81.

Čís. 81. **Kulobrokovnice čili obojetnice pro lesníky.** Hlavně z nejlepší Böhlerovy ocele, trvanlivě černě lštění, ráže 16 x 9,3/72 mm, nebo i jiné ráže. Broková hlaveň plně ružená, kulová ostře tažená, seřizovaná na přesnou střelbu. Prvé hledí pevné, druhé sklápěcí. Plošina prohloubená, jemně rytá, prodloužením zapadající do vybrání lužka. Závěr trojnásobný, Scotův, s klíčkou mezi kohoutky a dvojitě do čepu zapadajícím klinem. Zámky zadní s dobrým ocelovým ústrojím a odskakujícími, nízko ležícími kohoutky. Kulová spoušť se zpětným napínáčkem (rychlíkem). Součástí i lůžko zdobené jemnou arabeskovou rytinou. Pažba z amerického ořechového dřeva s lícnicí, pistolovou rukojetí a rybovinou. Předpažbí k odnímání malým klíčkem. Tato služební ručnice je dukladný ruční výrobek, zaručující dobrý střelecký výkon. Ke zvýšení jistoty v míření je zbraň opatřena překlápěcím kukátkem, umístěným za závěrní klíčkou. Cena za hotové Kč 1200.—
Cena na 10 měsíčních splátek Kč 1275.—, záloha Kč 325.— a 10 splátek po Kč 95.— měsíčně.

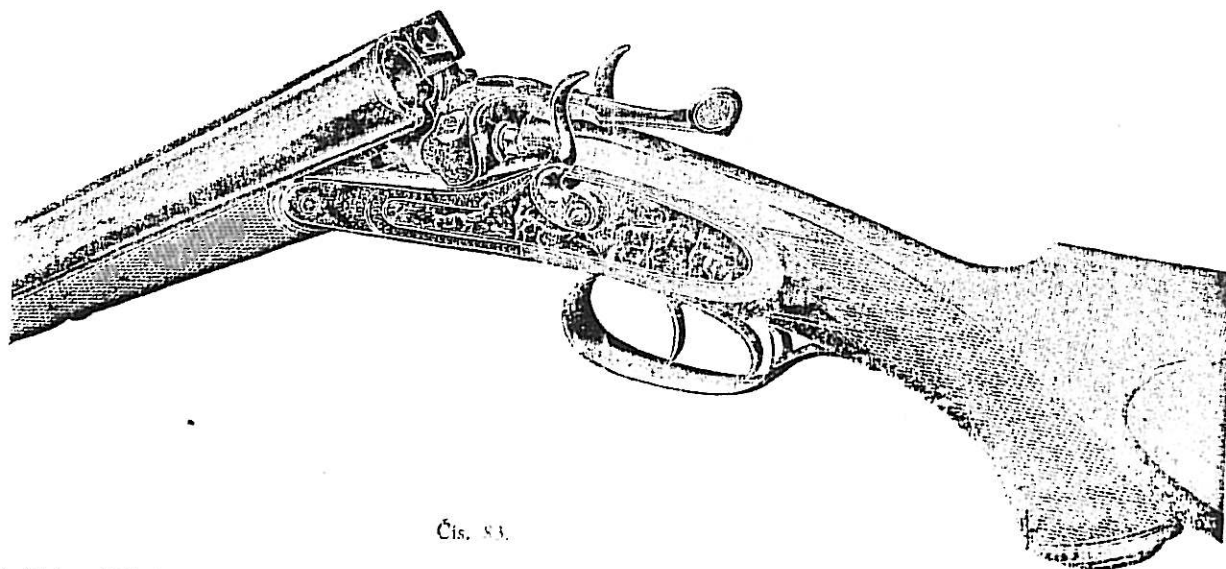

Čís. 83.

Čís. 83. **Nejnovější dalekostřelná kulobrokovnice.** Hlavně z Böhlerovy ocele, leskle černě lštění, ráže 16 x 9,3/72 mm, neb i jiné ráže. Muska se stříbrnou perličkou, první hledí pevné, druhé sklápěcí. Plošina vyvýšená, prohlouběním stěmněná, prodloužením přesně do vybrání lužka zapadající. Závěr pateronásobný, Greenerův, s příčnou zástrčkou, která prochází a náležitě upevňuje prodlouženou plošinu, s klíčkou mezi kohoutky, dvojitě do čepů zasahujícím klinem; mimo to vyčnívají po obou stranách lužka t. zv. "ušá", mezi něž hlavně svým vybráním náležitě zasahují. Zámky přední, ocelové, přesně pracované. Zpětný napínáček (rychlík) pro kulovou hlaveň ve spoušti. Součástí a lůžko tmavé, neb mramrově pestře kalené, opatřené moderní anglickou rytinou. Pažba ořechová, matně lštěná, s lícnicí, pistolovou rukojetí a rohovými botkami. Předpažbí s malým klíčkem. Překlápěcí kukátko na síti pažby. Kulobrokovnice tato těší se pro přesný výkon a ladnou úpravu velké oblibě. Cena za hotové Kč 620.—
Cena na 12 měsíčních splátek Kč 1710.—, záloha Kč 390.— a 12 splátek po Kč 110.— měsíčně.

Příplatek na kulobrokovnici stavěnou na rasantní náboje ráže 6" x 53, 7 x 57, 7 x 72 a 7 x 65 mm Kč 150.—
Příplatek na dvojak, tedy obě hlavně kulové, libovolné, stejné kulové ráže Kč 270.—

Nepřehlédněte!

Kulobrokovnice s kulovou ráží 8,1 x 72a a 9,3 x 72 jsou stavěny pouze pro cívkové a med. střeliv. ráže 16,0 x 57, 17,6 x 52, 18 x 58 jsou pouze pro plástkové střeliv.

Kozlice.

Kozlice jsou zbraně dneška a budoucnosti.

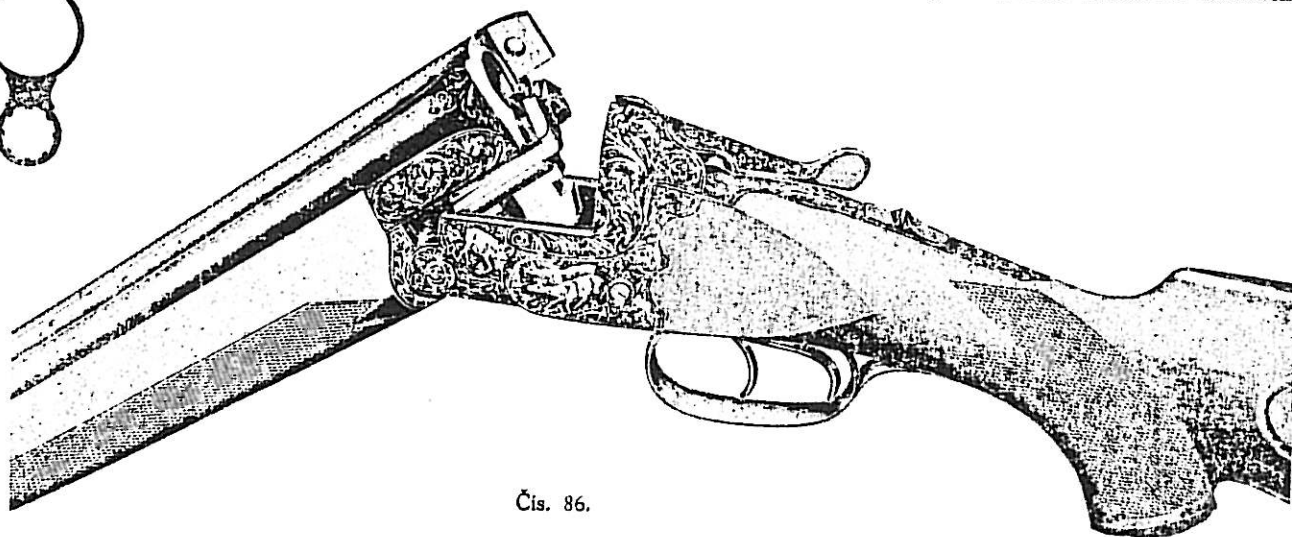

Čís. 86.

Čís. 86. **Bezkohoutková kozlice** ráže 16 x 8, nebo i jiné ráže, mistrovský kousek moderního puškařského umění. Hlavně nad sebou ležící z Kruppovy speciální ocele, závěr Greenerův. Rytina buď hluboká dle vyobrazení, neb velejemná anglická, růžicová. Pažba z vybraného ořech, dřeva s licnicí a pistolovou rukojetí, neb na přání rovná anglické, zdobená jemnou rybovinou a opatřená rohovou botkou. Kozlice tato jest prvotřídně nastřelená. Cena za hotové Kč 3100.—
Cena na 12 měsíčních splátek Kč 3280.—, záloha Kč 880.— a 12 měsíčních splátek po Kč 200.—

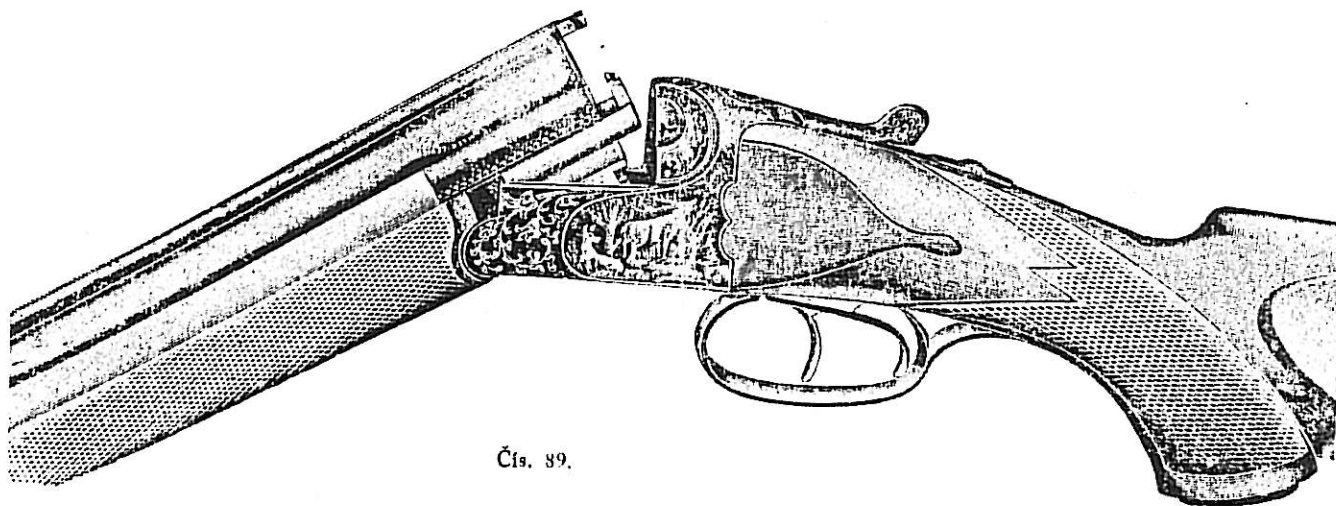

Čís. 89.

Čís. 89. **Bezkohoutková kozlice** s hlavními z Böhlerovy neb Kruppovy ocele, ráže 16 x 9,3, neb dle přání i jiné ráže. Hořejší hlaveň plně zúžená, spodní kulová, ostře tažená. Závěr Toplever trojnásobný, uzávěrní klíčka a samočinná pojistka na šíji pažby. Plošina jemně rytá, prodloužením zasahující do vybrání v lůžku. Pažba z vybraného ořechového dřeva s pistolovou rukojetí a rybovinou. Součásti mramorově kalené a jemně anglicky neb hluboce ryté. Kulová hlaveň je přizpůsobená pro střelbu s olověnými i plástikovými střelami. Cena za hotové Kč 2650.—
Cena na 12 měsíčních splátek Kč 2810.—, záloha Kč 710.— a 12 měsíčních splátek po Kč 175.—

Čís. 90. **Kohoutková kozlice** s hlavními z Böhlerovy ocele, ráže 16 x 8, neb i jiné, spodní hlaveň kulová, ostře tažená, vrchní broková, plně zúžená. Závěr trojnásobný Toplever s dvojitě do čepů zapadajícím klínem. Zámky zadní, odskakující. Plošina prodloužená, jemně rytá, s dvojitým hlečím. Překlápěcí kukátko na šíji pažby. Pažba z ořech, dřeva s pistolovou rukojetí a kovovou botkou. Předpažbí s patentní klapkou a rybovinou. Kulová spoušť s napínáčkem. Součásti i lůžko zdobené jemnou angl. neb hlubokou rytinou. Cena za hotové Kč 1850.—
Cena na 12 měsíčních splátek Kč 1960.—, záloha Kč 460.— a 12 měsíčních splátek po Kč 125.—

Čís. 90A. **Kohoutková kozlice** s hlavními nad sebou ležícími, 69 cm dl, boření hlaveň kulová, tažená, ráže 5,6 x 35 mm (Vierling), neb ráže 6,5 x 41 Winchester na polo neb celoplastové střely, spodní hlaveň broková, ráže 16, 20 neb 28. Plošina po celé délce vrchní hlaveň. Závěr postranní, hadovitá klíčka. Kohoutky uprostřed zámek. Kozlice tato je úplně překlápěcí jako je vyobrazeno u čís. 3. Pažba s pistolovou rukojetí, licnicí, rybovincu a rohovými botkami.
Cena za hotové Kč 1590.—. Cena na 12 splátek Kč 1150.—

Čís. 90B. **Tatáž kozlice**, avšak bezkohoutková Cena za hotové Kč 1550.—. Cena na 12 splátek Kč 1640.—

Trojáky.

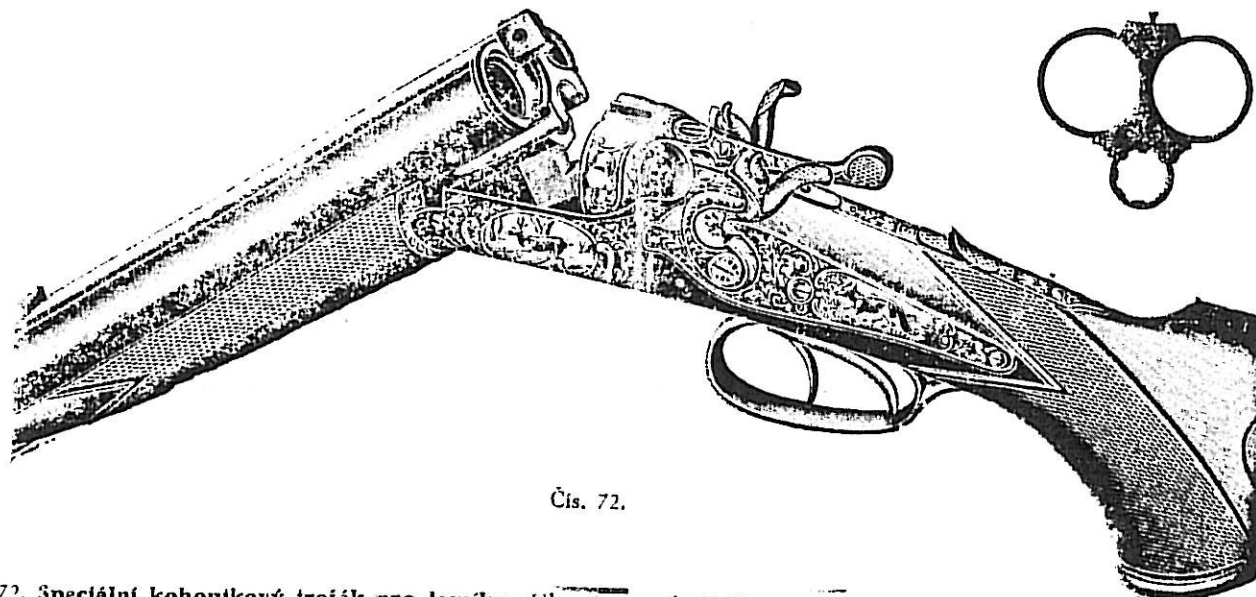

Čís. 72.

Čís. 72. **Speciální kohoutkový troják pro lesníky.** Hlavně z nejlepší Kruppovy ocele. Hořejší hlavně brokové ráže 16 nebo 20, levá plně, pravá napolo zúžená. Spodní hlavně kulová z téže ocele ráže 6,7, 8, 9,3 mm neb i jiné ráže. Plošina vroubkováním jemně ztemněná, prodloužením do lůžka zapadající. Závěr čtyřnásobný, Greenerův, s příčnou zástrčkou, která prochází plošinou; dvojité do čepu zasahující klín. Zámky vzadu ležící, jemného ústrojí. Převod na kulovou hlavně děje se posunovátkem na šíji pažby. Spoušť pro tutéž hlavně je opatřena napínákem (rychlíkem). Součástí a lůžko mramorově kalené, opatřené pěknou rytinou s loveckými výjevy. Pažba jemná, ořechová, s licnicí, pistolovou rukojetí a rybovinou. Předpažbí s patentním uzávěrem. Cena za hotové Kč 1800.—
Cena na 12 měsíčních splátek Kč 1910.—, záloha Kč 410.— a 12 splátek po Kč 125.— měsíčně.

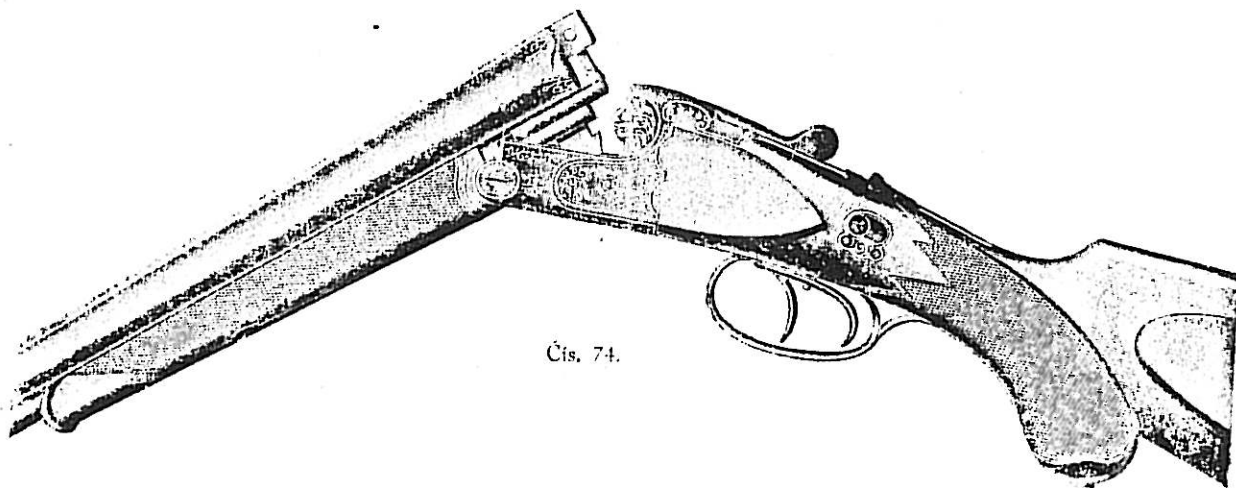

Čís. 74.

Čís. 74. **„Perfekt“ hamerlesový troják soustavy Anson & Deeley.** Hlavně z nejjemnější Kruppovy ocele, leskle černěné; brokové ráže 16 x 16, levá plně, pravá napolo zúžená, kulová spodní hlavně v ráži 6,6, 8 neb 9,3 mm, neb jiné ráže. Muska se stříbrnou perličkou, samočinně překlápěcí hledí (zvedací a sklápěcí) pomocí posunovátka na šíji pažby. Závěr pateronásobný, Greenerův, s příčným nýtem zasahujícím do prodloužené plošiny; po stranách lůžka výstupky, t. zv. ouška, mezi něž hlavně svým vybráním nalezitě zapadají; uzávěrní klička a výstražné jehly na šíji pažby, pojistka na levé straně, v pažbě zapuštěná. Součástí a lůžko mramorově kalené, opatřené vkusnou anglickou, neb na přání hlubokou, umelecky provedenou rytinou. Pažba s licnicí, rohovou botkou, pistolová rukojeť, buď s rohovou, neb kovovou čepíčkou. Předpažbí se spirálovým tlačítkem nebo s patentní klapkou. Troják tento jest zvlášť jemného provedení, výrobek v každém ohledu mistrovský a velmi elegantní, výtečného výkonu ve střelbě. Cena za hotové Kč 2800.—
Cena na 12 měsíčních splátek Kč 2970.—, záloha Kč 690.— a 12 splátek po Kč 190.— měsíčně.

Čís. 75. **Bezkohoutkový troják „Hubertus“ z lehkého kovu.** Hlavně z nejlepší Kruppovy ocele. Vrchní hlavně jsou brokové ráže 16, spodní kulová ráže 7 x 57 R, 8 x 57 J R, neb i jiné. Závěr pateronásobný. Uzávěrní lůžko (baskule) a součásti zhotoveny jsou ze speciálního lehkého kovu „Duralumin“, takže takový troják váží pouze asi 2,75 kg. Pažba s pistolovou rukojetí a licnicí z vybraného ořechového dřeva, oblouček přes spoušť jest rohový. Rytina jemná anglická. Pro svoji lehkost a preciznost jest tento troják velice oblíben. Cena za hotové Kč 2400.—
Cena na 12 měsíčních splátek Kč 2570.—, záloha Kč 690.— a 12 splátek po Kč 190.— měsíčně.

Kulovnice.

Pušky Mannlicher Schönauer.

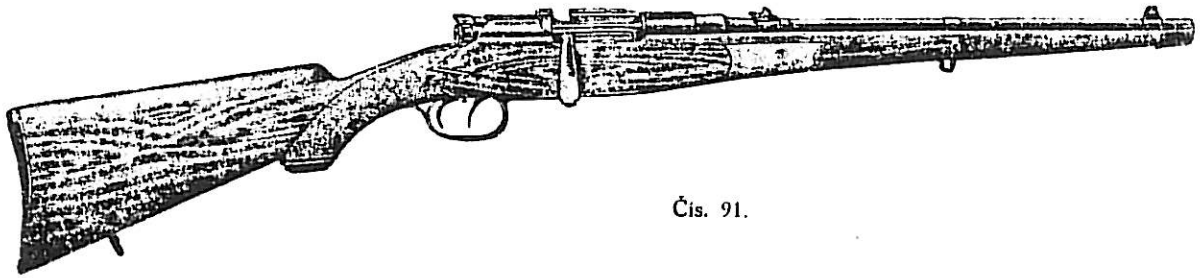

Čís. 91.

Čís. 91. **Lovecká opakováčka vzor Mannlicher Schönauer**, pětiranová, ráže 6'7, 8'2, 9, nebo 9'5 mm, s páskovým nabíjením nábojů, šestý možno vložit přímo do hlavně, která je z Böhlerovy ocele, 50 cm dlouhá. Pažba s lícnicí, pistolovou rukojetí a rybovinou. Stojaté hledí s 1 klapkou na 200 a 300 m. Muška sedlovitá na strany posuvná, pojistka, rychlík a obloučky na řemen. Cena za hotové Kč 1750'—

Cena na 12 měsíčních splátek Kč 1850'—, záloha Kč 650'— a 12 splátek po Kč 100'— měsíčně.

Čís. 91 a. **Lovecká puška Mannlicher Schönauer**, avšak t. zv. **rasantní**, pětiranová, ráže 7'62 x 63, 7 x 57, 7 x 64 nebo 8 x 60, se stavěcím hledím s 2 plátky na 100, 200 a 300 m, muška se stříbrnou perličkou. Pažba normální, s rychlíkem. Tyto rasantní pušky se vyznačují velikou počáteční rychlostí a proto dráha střely nevykazuje téměř žádné stoupání. Cena za hotové Kč 2020'—

Cena na 12 měsíčních splátek Kč 2140'—, záloha Kč 700'— a 12 splátek po Kč 120'— měsíčně.

Přirážky na zvláštní provedení:

Delší hlaveň	Kč 90'—	Krátká pažba u pušek normálních, celozapažbených	Kč 80'—
Hlaveň s plošinou	" 400'—	Dlouhá pažba u pušek normálních, polopážbených	" 150'—
Hlaveň Antinit bez plošiny	" 270'—	Zásobník pro mušku	" 60'—
Hlaveň Antinit s plošinou	" 510'—	Překládací kukátko	" 215'—
Hledí se 3 klapkami, příp. hledí vojenské	" 185'—	Rohové zakončení pažby u ústí hlavně	" 95'—
Hledí motýlkové se 4 klapkami	" 220'—	Botka a spoušťový oblouček, rohové	" 350'—
Hledí se stříbrnou ryskou	" 27'—	Puška rozložitelná	" 325'—
Chránilko mušky	" 8'60	Puška zvlášť lehká	" 220'—
Lepší pažba	" 150'—	Mimofádně vynikající střelba	" 150'—

Pušky „Mauser“.

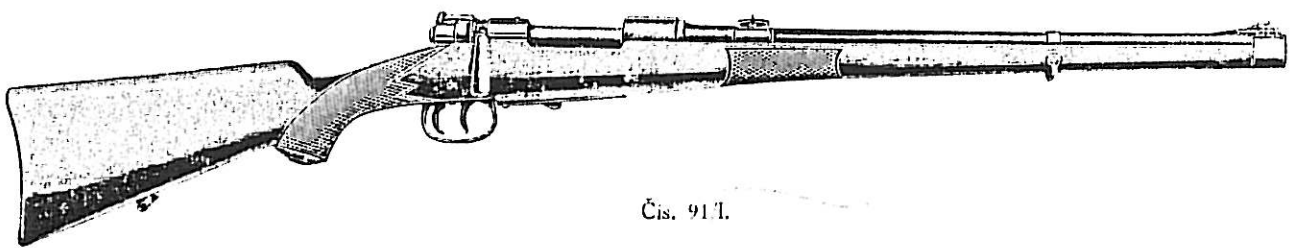

Čís. 91 I.

Čís. 91 I. **Lovecká opakováčka „Mauser“** jest stavěná podle světoznámé soustavy Mauserových vojenských pušek a vyhovuje všem požadavkům kladeným na moderní loveckou zbraň. Hlaveň z prvotřídní legované armádní ocele. Závěr, spoušťový mechanismus a ostatní součásti jsou zhotoveny z jakostní ocele, odpovídající předpisům pro výrobu armádních pušek. Hledí dvoudílné s nastělením na 100 a 300 metrů. Spoušť opatřena jest napínáčkem (rychlíkem).

Pušky „Mauser“ se vyrábějí ve dvojím provedení: Vzor A. Polopážbená, s hlavní 540 mm dl. za Kč 1280'—
Ráže 7 x 57, 8'2 x 57 mm. Vzor B. Celopážbená, s hlavní 515 mm dl. za Kč 1280'—

Cena na 10 měsíčních splátek Kč 1350'—, záloha Kč 350'— a 10 splátek po Kč 100'— měsíčně.



Čís. 91 II. **Táž lovecká puška „Mauser“** v proved. A neb B, avšak spec. ráže 8 x 60 mm za Kč 1380'—

Cena na 10 měsíčních splátek Kč 1460'—, záloha Kč 460'— a 10 splátek po Kč 100'— měsíčně.

Na přání mohu dodat kteroukoliv pušku za příplatek s namontovaným dalekohledem.

Lovecké dalekohledy

na obojetnice, kozlice, trojáky, pušky a malorážní pušky (kulovničky).

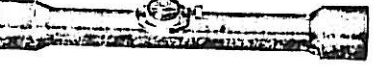
	Číslo	Výrobek firmy	Pojmenování	Zvětšení	Objektív mm	Světelnost	Zorné pole na 1000 mm	Délka cm	Váha g	Cena Kč
		Srb & Štys	Lovec	4x	31	64	105	27.0	330	900.—
		"	Malov	2 1/2 x	17	49	115	25.5	225	550.—
		Hensoldt	Klein Dialyt	2 3/4 x	18	45	95	21.8	220	540.—
		"	Ziel Dialit	2 3/4 x	18	45	135	21.8	280	650.—
		"	Ziel Dialit	4x	26	43	100	24	310	800.—
		"	Dialytán	4x	36	81	100	28	450	1180.—
		"	Zieljagd	4x	30	57	115	27	430	950.—
		Zeiss	Zielklein	2 1/4 x	22	64	115	25.5	230	650.—
		"	Zieleins	1x	22	100	270	26.8	315	650.—
		"	Zielvier	4x	35	59.3	108	27	390	1155.—
		"	Zielsechs	6x	46	49	70	31.8	420	1346.—
		"	Zielmulti	1-4x	30	33.6-100	65-224	26.4	520	1700.—
		"	Zielmultar	1-6x	35	49-441	70-206	33.5	795	1700.—
		Oigee	Gnom	4x	26	42	110	26.5	310	730.—
		"	Luxorhell	4x	36	81	100	31.5	450	900.—
		"	Gnomet	2 1/2 x	12.5	25	107	22.5	190	510.—
		"	Gnomet se zaostřením	2 1/2 x	12.5	25	107	24	200	Na dotaz

Ceny dalekohledů se rozumí bez namontování, s normálním hledím.

Montáže dalekohledů.

- Namontování dalekohledu na ručnici s nastřelením Kč 320.—
 " " " na malorážní pušku 1x až 2 3/4 x zvětš. Kč 260.—
 Čís. 105 H. Gumová stínítka Kč 36.—
 Čís. 106 H. Kožená chránilka 1 pár Kč 15.—

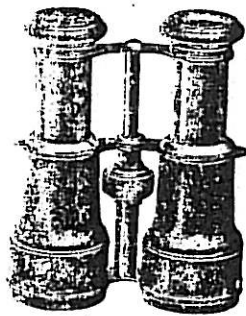

Čís. 250.

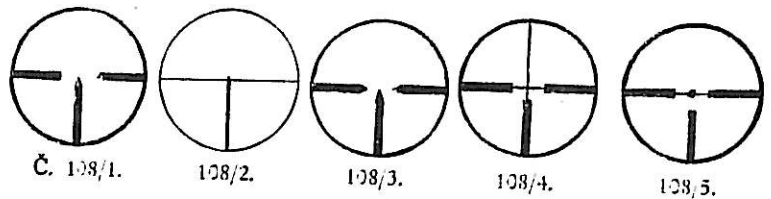

Č. 108/1. 108/2. 108/3. 108/4. 108/5.

Čís. 108/1. Normální míření bez příplatku.
 Na míření č. 108/2—108/5 jest příplatek Kč 53.—

Dalekohledy pro lov a sport.

- Čís. 250. „Turist“ polní kukátko, výška 83 mm, plně výšroubované 115 mm, průměr objektivu 43 mm, váha 340 g, v koženém pouzdře Kč 250.—
 Čís. 251. „Mercedes“ polní kukátko, výška 10 cm, výšroubov. 14 cm, šířka 11 1/2 cm, průměr objekt. 43 mm, váha 400 g. Na středu spodní části je připevněn kompas. Černě lakované, potažené kůží, s pouzdrem Kč 275.—
 Čís. 252. „Lumor“ třiedr. Zvětšení 6x, průměr objekt. 25 mm, zorné pole 15.7, tedy na 1000 m 150 m. Váha bez pouzdra 480 g, s pouzdrem 680 g. Pevné pouzdro se řemenem Kč 600.—
 Čís. 253. „Lumina“ třiedr. Zvětšení 3x, průměr objektivu 28 mm, zorná pole 9, tedy na 1000 m 95 m. Váha bez pouzdra 520 g, s pouzdrem a řemenem 820 g. Pouzdro z hnědé tuhé kůže Kč 750.—
 Čís. 255. „Lumina“ třiedr. Nejlepší ze stávajících dalekohledů pro lov, turistiku, vojenské účely atd. Zvětšení 10x, průměr objektivu 32 mm, zorné pole 9, tedy na 1000 m 92 metry. Váha bez pouzdra 550 g, s pouzdrem a řemenem koleni 850 g Kč 850.—

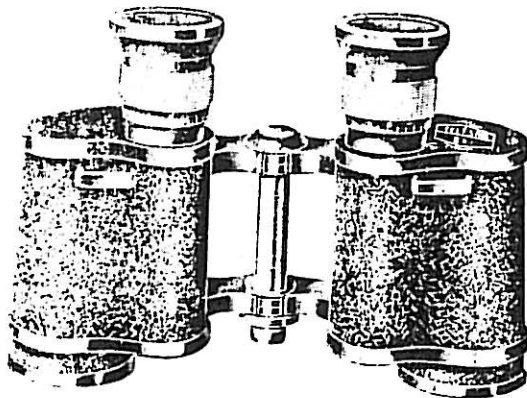

Čís. 252. Čís. 254 a 255.

Kulovničky „F. N.“

Výrobek světoznámé továrny - Fabrique National, Herstal.

Čís. 132.

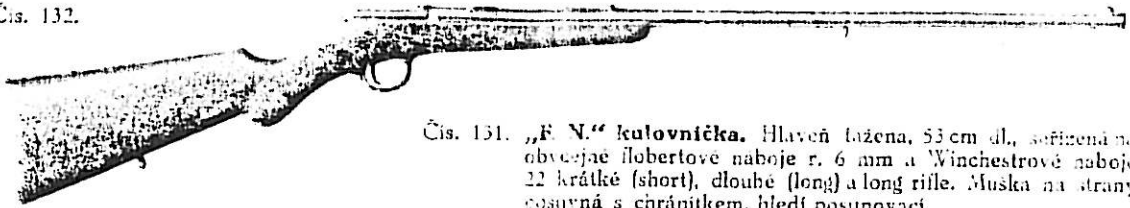

Čís. 131. „F. N.“ kulovnička. Hlaueň tažena, 53 cm dl., seřizená na obvyklé flobertové náboje r. 6 mm a Winchesterové náboje 22 krátké (short), dlouhé (long) a long rifle. Muška na strany posuvná s chránitkem, hledí posuvovací.

Pazba pěkně pracovaná. Celková délka 90 cm. Váha 1600 kg Kč 270.—

Čís. 132. „F. N.“ kulovnička, přepychový vzor, ráže 22. Hlaueň tažená 60 cm. Pazba s pistolovou rukojetí a rybovinou. Obloučky na řemen. Celková délka karabíny 102 cm, váha 1700 kg, jinak jako čís. 131 Kč 300.—

Browning kulovničky „F. N.“

Čís. 133.

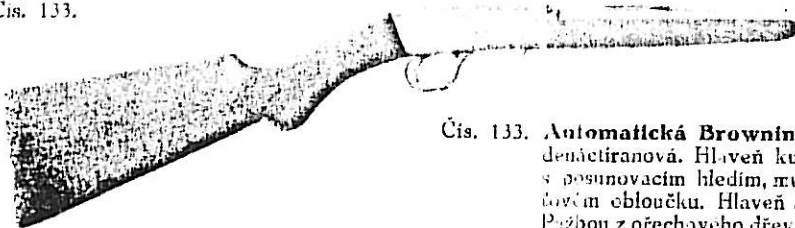

Čís. 133. Automatická Browning kulovnička ráže 22 short, jednatřiranová. Hlaueň kulatá, jemně tažená, 49 cm dlouhá, s posuvovacím hledím, muška s perličkou. Pojistka na spoušťovém obloučku. Hlaueň a kovové součásti jemně černěné. Pazbou z ořechového dřeva prochází zásobník. Váha 1850 kg. Kulovnička jest prvotřídně nastřelená Kč 540.—

Čís. 134. Browning kulovnička jako čís. 133, avšak ráže 22 long rifle a pouze 8-ranová Kč 540.—

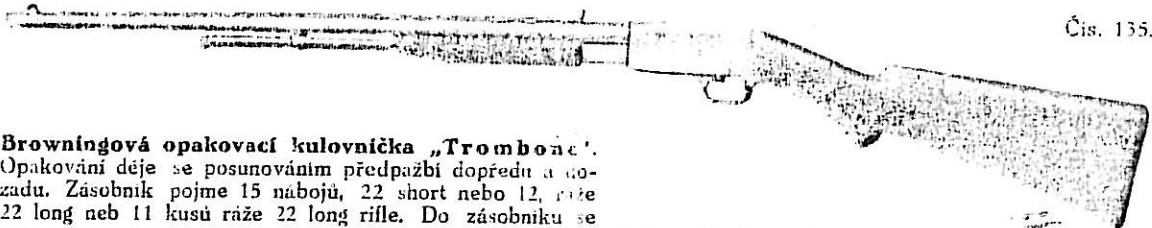

Čís. 135.

Čís. 135. Browningová opakovací kulovnička „Trombone“. Opakování děje se posouváním předpažbí dopředu a dozadu. Zásobník pojme 15 nábojů, 22 short nebo 12, ráže 22 long neb 11 kusů ráže 22 long rifle. Do zásobníku se mohou dáti i různé druhy těchto nábojů najednou. Hlaueň jest 557 mm dlouhá, celková délka 99 cm. Váha 2200 kg. Veškeré dílce jsou vyměnitelné Kč 650.—

Lovecké kulovničky a ptáčnice.

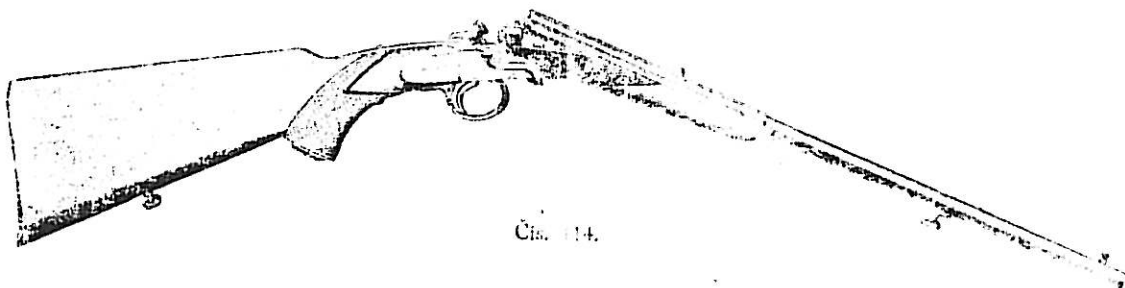

Čís. 114.

Čís. 114. Lehká vkusná ptáčnice. Hlaueň ocelová, 70 cm dlouhá, vřadu osmihřanna, kupředu kulatá, s bílým výřtem, na flobertové náboje ráže 6 neb 9 mm pro střelbu kuli i brocku. Závěr velice spolehlivý, s postranní kličkou dle vyobrazení. Samočinný vylahovací nábojník. Součástí mramorové kulené neb černé oxidyvané. Křehutěk leží uprostřed zámku a je odřekující. Pazba z ořechového dřeva. Obloučky na řemen Kč 260.—

Čís. 115. Táž jako čís. 114, avšak pazba bez pistolového držet součásti i síle hlazene Kč 265.—

Čís. 116. Táž kulovnička jako čís. 114, avšak hlaueň osře tažená, vřadně pro střelbu kuli Kč 300.—

Čís. 117. Táž jako čís. 116, pouze ráže 6 mm, tažena, avšak úplně předklapací jako čís. 3 na str. 3 Kč 130.—

Splátkové platební podmínky: pro čís. 114 a 132,			čís. 133 a 131,		čís. 135.	
Záloha splatná dobírkou	Kč 100.—		100.—			
Měsíční splátky po	Kč 10.—		50.—			Kč 25.— měsíčně.

Čís. 125. Kulovnička „DUO“

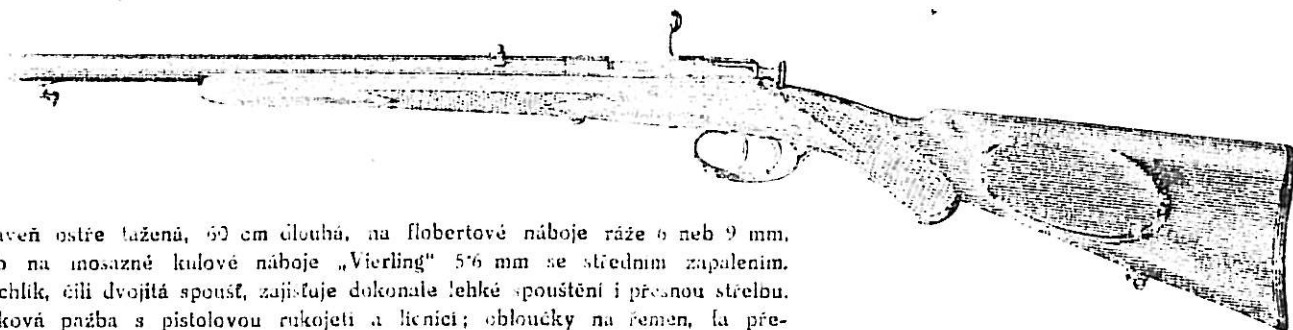

Hlaveň ostře tažená, 60 cm dlouhá, na flobertové náboje ráže 6 neb 9 mm, neb na mosazné kulové náboje „Vierling“ 5,6 mm se středním zapalením. Rychlík, čili dvojitá spoušť, zajišťuje dokonale lehké spouštění i přesnou střelbu. Buková pažba s pistolovou rukojetí a licnicí; obloučky na řemen, la přepychové provedení Kč 250.—

Čís. 125 A. Kulovnička „DUO“

Tatáž kulovnička jako čís. 125, avšak s pažbou z ořechového dřeva Kč 270.—

Čís. 126. Kulovnička „DUO“



Ráže 6 mm neb 9 mm na flobertové náboje, neb na mosazné kulové náboje 5,6 mm „Vierling“. Hlaveň z ocele Böhler-Wolfram, 60 cm dlouhá, ostře tažená, až k ústí zapazbená. Ořechová pažba zdobena rybovinou a opatřena rohovými botkami. Rychlík, obloučky na řemen Kč 295.—

Čís. 126 A. Zvlášť silná kulovnička „DUO“

Celopažbená kulovnička jako čís. 125, avšak v silnějším a lepším provedení, na mosazné kulové, polo- nebo celoplastikové náboje ráže 6,5 x 41 mm Winchester, jež dokonale vyhovují při o střelbu srnčí. Hlaveň ze speciální ocele Böhler-Wolfram, přesně nastřelená na 100 metrů. Dokonalé přesné vypracování a nastřelení vyhoví i nejnáročnějším střelcům Kč 380.—

Kulovničky „DUO“ s dalekohledem.

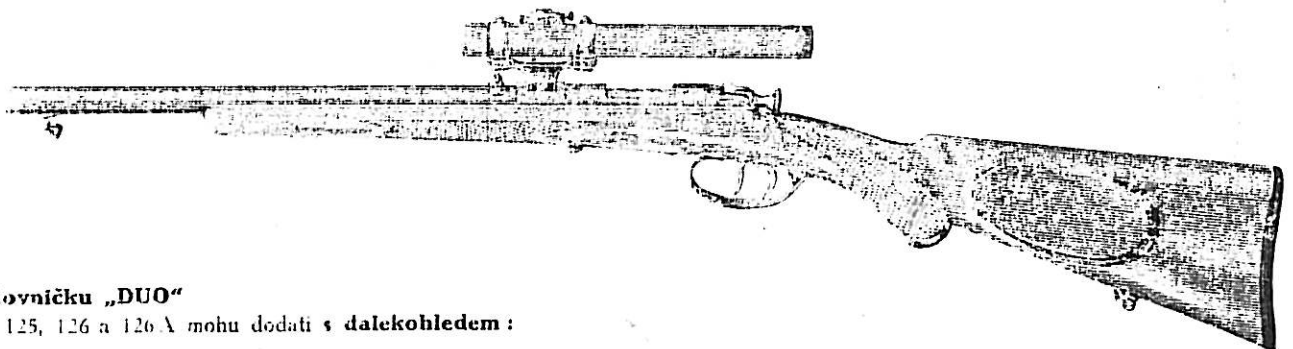

Kulovničku „DUO“

čís. 125, 126 a 126 A mohou dodati s dalekohledem :

Ceny dalekohledů s montáží jsou nezávazné.

Srb a Štýs, Malov	2 $\frac{1}{2}$ x zvětš.	světelnost 49,	s nastřelením za příplatek	Kč 810.—
Hensoldt, Klein Dialit	2 $\frac{1}{2}$ x zvětš.	„ 45,	„ „ „	Kč 910.—
Oigee, Gnommet	2 $\frac{1}{2}$ x zvětš.	„ 35,	„ „ „	Kč 770.—
Zeiss, Zei klein	2 $\frac{1}{2}$ x zvětš.	„ 64,	„ „ „	Kč 910.—

Tlumič ran „DUO“

pro kulovničky ráže 6 a 9 mm.



Tlumič ran jest zvláštní pouzka asi 25 cm dlouhá, kterou lze našroubovati na závit na konci hlavne, čímž flobertová spoušťová zbraň výkonnosti nikterak neutrpí a tlumic zachytí svým zařízením plýny, jež vzniknou při výstřelu; ráže 6 a 9 mm, délka 25 cm, váha 1,2 kg, ztlumená, mone-lýsitelná. Cena tlumice s vyřiznutím závitu na flobertku Kč 130.—

Spěškové podmínky: na čís. 125—126 a čís. 126—126 A s dleobíčkou spatřá záloha Kč 25.— měsíčně, zbytek po Kč 25.— měsíčně.

Flobertové pistole „DUO“ s vojenským závěrem.

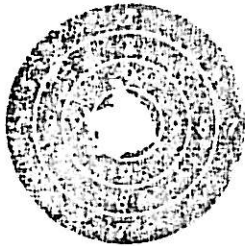

Čís. 239.

Flobertové pistole čís. 237—239 A, ráže 6 mm, jsou též současně seřizeny na Winchesterové náboje 22 short, long a long rifle.

Čís. 237. Flobertová pistole „DUO“.

Hlaveň 30 cm dlouhá, jemně černěná, uvnitř hladká, s muškou a hledím, seřizená na všechny flobertové náboje ráže 6 neb 9 mm s kuli i bročky. Samočinný vytahovák, pažba arabská, snadno od hlavne pouhou rukou oddělitelná Kč 130.—

Čís. 238. Flobertová pistole „DUO“.

Jako čís. 237 na flobertové náboje ráže 6 neb 9 mm. Hlaveň 35 cm dlouhá, ostře tažená, hledí šroubovací, muška s perličkou, velice vhodná pistole pro cvičnou střelbu do terče Kč 140.—

Čís. 239. Flobertová pistole „DUO“.

V provedení jako čís. 238, s hlavní ostře taženou, na flobertové náboje ráže 6 neb 9 mm, s rychlíkem, čili dvojitou spouští, v lepším provedení Kč 185.—
Flobertové pistole „DUO“ mohou dodati též s ořechovou pažbou za příplatek Kč 15.—
 Příplatek na delší hlavěň o 10 cm Kč 15.—

Flobertové pistole „DUO“ s vojenským závěrem

s nastavňovací pažbou k zalícení.



Čís. 237 A. Terčová pistole s odnímatelnou pažbou. Účelně vyřešena záměna pistole ve flobertku a naopak. Stačí pouhé nasazení nastavce pažby do pistolové rukojeti pistole, aby rázem provedena byla záměna. Jinak v provedení jako čís. 237, tedy v ráži 6 neb 9 mm, hlavěň 30 cm dlouhá, hladká. Celková délka s nastavcem 85 cm Kč 150.—

Čís. 238 A. Jako čís. 237 A, ráže 6 neb 9 mm, avšak hlavěň tažená, šroubovací hledí, muška s perličkou Kč 160.—

Čís. 239 A. Terčová pistole jako č. 238 A, ráže 6 neb 9 mm, s hlavní taženou, avšak v lepším provedení s rychlíkem Kč 205.—
 Příplatek na pažby z ořechového dřeva Kč 20.—

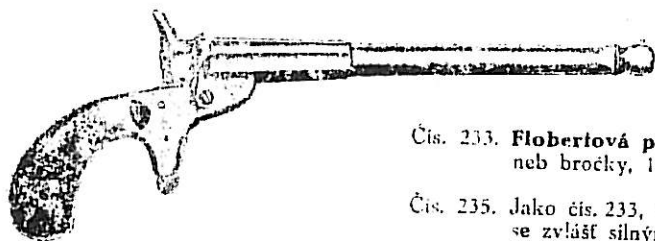

Flobertové pistolky „DUO“.

Čís. 233. **Flobertová pistolka „DUO“** ráže 6 mm, na flobertové náboje s kuli neb bročky, 18 cm dlouhá, se zlepšeným vyhazovačem nábojnic Kč 32.—

Čís. 235. Jako čís. 233, ráže 6 mm, na flobertové náboje s kuli neb bročky, avšak se zvlášť silným závěrem, 27 cm dlouhá, silně stavby Kč 60.—

Čís. 236. Jako čís. 235, avšak hlavěň ostře tažená, výhradně na střelbu kuli, 27 cm dlouhá Kč 76.—

Přívěskové pistolky „DUO“.

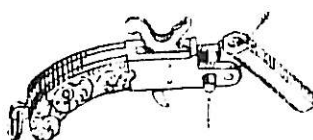
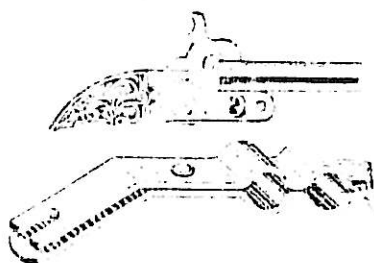

Čís. 242.

Bambítka č. 240 jako přívěsek k hodinkám na lefošové náboje bez kuli, ráže 2 mm. Bambítka tato dají při výstřelu hlasitou ránu; možno ji používatí bez pisu. Silně poniklována Kč 20.—

Čís. 241. **Tafáž bambítka** jako č. 240, avšak se zlacenými rukojetěmi Kč 27.50

Čís. 242. **Jako č. 240**, avšak s perleť. stránkami Kč 32.—

Čís. 243. **24 nábojů** do této bambítky Kč 4.50
 Velikost všech přesně dle vyobrazení.

MAUSER



FLOBERTKY

s vojenským závěrem

na flobertové náboje s okrajovým zápalem ráže 6 neb 9 mm a na mosazné náboje se středním zápalem ráže 5⁶ Vierling, 6,5 x 41 mm Winchester a 9,1 x 40 mm. Vlastní bromadná strojová výroba. Vynikající přesná střelba. Věměnné dílec. Praktický, pulkulatý, pevný vytahovák nábojů. Lehce bez nástroje k rozebrání.

Čís. 119. Kulobrokovnička „DUO“.



Hlaveň kulatá, temně leskle černěná, 48 cm dlouhá, s hladkým vývrtem, na flobertové náboje ráže 6 neb 9 mm s kulí i bročky. Zlepšený vytahovák nábojů, obyčejně hledí a muška. Pažba s pistolovou rukojetí z vybraného bukového dřeva. Spojovací šroub pod předpažbím umožňuje okamžité rozebrání pouhou rukou. Váha as 1¹/₂ kg Kč 140.—

Čís. 120. Kulovnička „DUO“.

S hlavní 48 cm dlouhou, ostře taženou, výhradně na střelbu kulí ráže 6 neb 9 mm, hledí šroubovací, muška s perličkou, oblouček přes spoušť. Jinak v provedení jako č. 119 Kč 150.—

Čís. 121. Kulobrokovnička „DUO“.

Jako předcházející čís. 119, na flobertové náboje ráže 6 neb 9 mm, avšak hlaveň 60 cm dlouhá, s hladkým vývrtem Kč 150.—

Čís. 122. Kulovnička „DUO“.

Na flobertové náboje ráže 6 neb 9 mm, hlaveň ostře tažená, 60 cm dlouhá, nastřelená na 50 metrů, hledí šroubovací, muška s perličkou Kč 165.—

Čís. 122 A. Kulovnička „DUO“.

Jako předcházející čís. 122, avšak s pažbou z prvotřídního ořechového dřeva s rybovinou Kč 185.—

Čís. 123. Brokovnička „DUO“.

Na mosazné náboje se středním zápalem ráže 9,1 x 40 mm ke střelení bročky; nábojníčka se může přebíjetí. Hlaveň jest 60 cm dlouhá, uvnitř hladká. Obloučky na řemen Kč 160.—

Čís. 124. Luxusní kulovnička „DUO“.

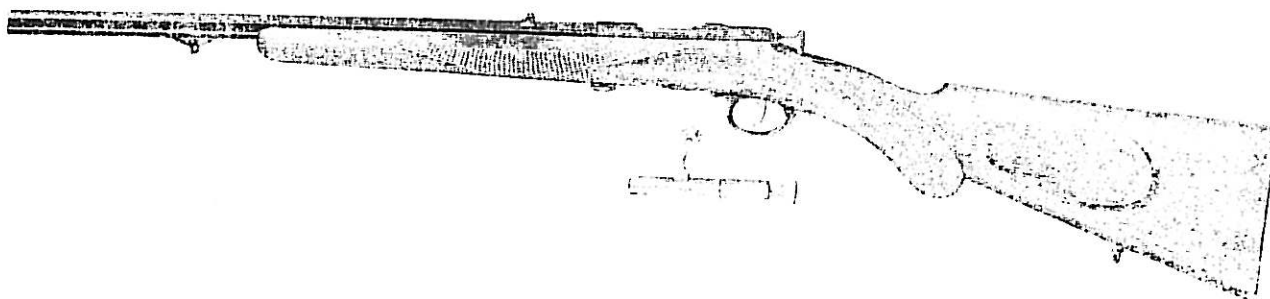

Hlaveň kulatá, 60 cm dlouhá, ostře tažená, na flobertové náboje ráže 6 neb 9 mm, neb na přání též na mosazné náboje „Vierling“ 5⁶ se středním zapálením, výhradně na střelbu kulí. Nábojová komora zesílená. Hledí šroubovací, muška s perličkou, obloučky na řemen. Pažba s pistolovou rukojetí a licí, zdobena rybovinou, s ocelovou botkou Kč 200.—

Čís. 124 A. Luxusní kulovnička „DUO“.

Jako čís. 124, avšak pažba s pistolovou rukojetí a licí z prvotřídního ořechového dřeva s rybovinou Kč 220.—

Kulovničky „DUO“ čís. 119-126 mohou dodat i v ráži 4 mm za příplatek Kč 35.—.



Vkládač flobertových nábojů

Slouží k pohodlnému vkládání flobertových nábojů ráže 6 neb 9 mm do nábojové komory Kč 35.—
Flobertový náboj se vsune do vkládací vidlice, kterou se pak bráve vloží do nábojové komory, načež se vkládač vytáhne.

ORIGINAL



VZDUCHOVKY

„DUO“ vzor I.

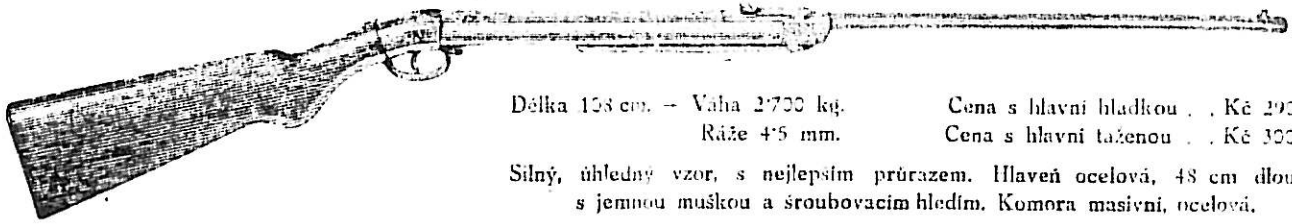

Délka 128 cm. — Váha 2700 kg.
Ráže 4,5 mm.

Cena s hlavní hladkou . . . Kč 290—
Cena s hlavní taženou . . . Kč 300—

Silný, úhledný vzor, s nejlepším průrazem. Hlaveň ocelová, 48 cm dlouhá, s jemnou muškou a šroubovacím hledím. Komora masivní, ocelová.

Pažba ořechová, z vybraného dřeva. — Hodí se pro mládež i dospělě jako zbraň sportovní; nastřelena na 15 — 20 kroku.

„DUO“ vzor I A.

Tvar i provedení jako vzduchovka „DUO“ vzor I, avšak silnější a těžší, s postranní uzávěrní páčkou k otevření hlavně. Prvotřídně nastřelena. — Délka 110 cm. — Váha 3 kg.

Ráže 4,5 mm.

Cena s hlavní hladkou . . . Kč 355—
Cena s hlavní taženou . . . Kč 365—

„DUO“ vzor II.

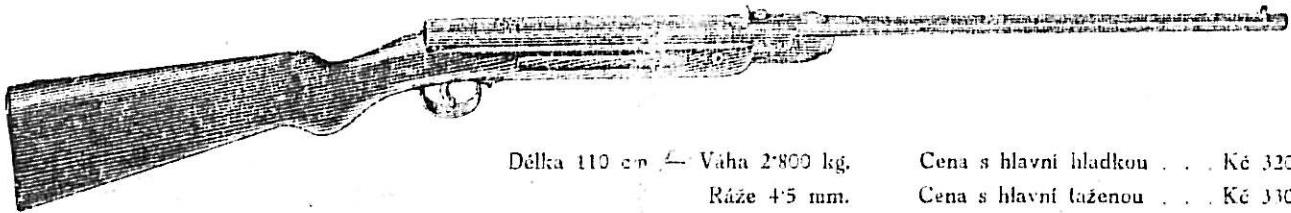

Délka 110 cm. — Váha 2800 kg.
Ráže 4,5 mm.

Cena s hlavní hladkou . . . Kč 320—
Cena s hlavní taženou . . . Kč 330—

Silná konstrukce, hlavěň ocelová, 48 cm dlouhá, s jemnou muškou a šroubovacím hledím. Komora ocelová. Pažba z ořechového dřeva zakrývá komoru a tvoří zároveň předpažbí. Přesně nastřelena na 10-20 kroků. Vhodná pro mládež i dospělě k cvičné střelbě.

„DUO“ vzor II A.

Tvar i provedení jako vzduchovka DUO vzor II, avšak silnější a těžší, s postranní uzávěrní páčkou k otevření hlavně, hledí šroubovací s označením vzdáleností 10, 15, 25 a 50 metrů. Délka 108 cm. Váha 3200 kg. Ráže 4,5 mm. Cena s hlavní hladkou Kč 370—
Cena s hlavní taženou Kč 380—

„DUO“ vzor III.



Délka 97 cm. — Váha 2200 kg.
Ráže 4,5 mm.

Cena s hlavní hladkou . . . Kč 220—
Cena s hlavní taženou . . . Kč 230—

Hlaveň ocelová 40 cm dlouhá, se šroubovacím hledím. Pažba z imitace ořechového dřeva. Nastřelena na 10-20 kroku. Vhodná pro cvičnou střelbu.

„DUO“ vzor III A.

Tvar i provedení jako „DUO“ vzor III, avšak slabší a lehčí. Vzduchovka tato se hodí pro mladší střelce.

Délka 92 cm. — Váha 1650 kg.
Ráže 4,5 mm.

Cena s hlavní hladkou . . . Kč 170—
Cena s hlavní taženou . . . Kč 180—

„DUO“ vzor IV.

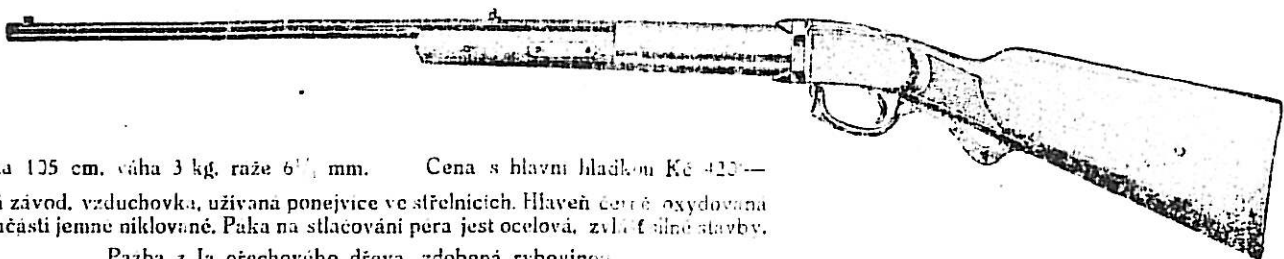

Délka 125 cm. váha 3 kg, ráže 6,35 mm. Cena s hlavní hladkou Kč 420—

Silná závod. vzduchovka, užívána ponejvíce ve střelnicích. Hlaveň čestně oxydovaná a součásti jemně niklované. Páka na stlačování pera jest ocelová, zvláště silné stavby.

Pažba z la ořechového dřeva, zdobená rýbovinou.



Vzduchovka jako vzor IV, avšak s dvojitou spouští cíli rychlíkem . . . Kč 500—

tažené jsou seřizeny výhradně na střelby „Diabolo“.

Neupoužívejte tedy obyčejných střel.

„DUO“ vzor V.

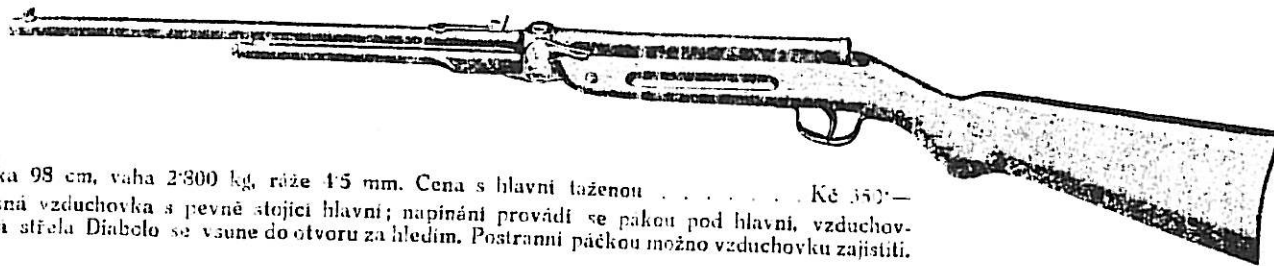

Délka 98 cm, váha 2:300 kg, ráže 45 mm. Cena s hlavní taženou Kč 350.—
 Přesná vzduchovka s pevně stojící hlavní; napínání provádí se pákou pod hlavní, vzduchov-
 ková střela Diabolo se vsune do otvoru za hledím. Postranní páčkou možno vzduchovku zajistiti.

„DUO“ vzor VI.

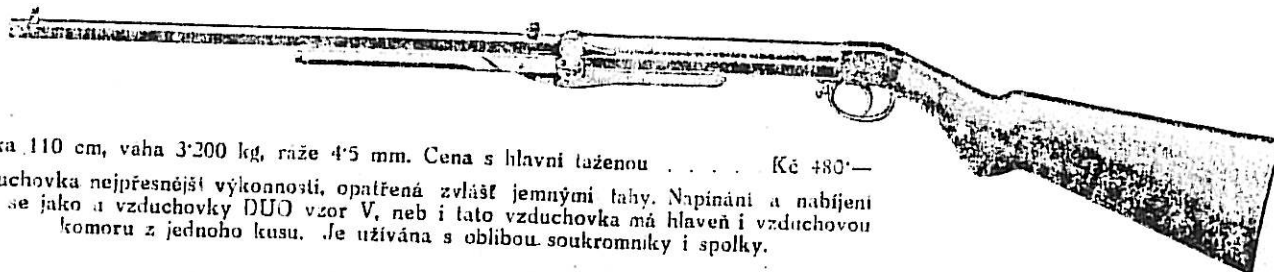

Délka 110 cm, váha 3:200 kg, ráže 45 mm. Cena s hlavní taženou Kč 480.—
 Vzduchovka nejpřesnější výkonnosti, opatřená zvlášť jemnými tahy. Napínání a nabíjení
 děje se jako u vzduchovky DUO vzor V, neb i tato vzduchovka má hlavěň i vzduchovou
 komoru z jednoho kusu. Je užívána s oblibou soukromníky i spolky.

„DUO“ vzor VII.



Délka 110 cm. Váha 3:500 kg. Ráže 45 mm.
Vzduchovka opakovačka na 17 ran, s pevnou hlavní, napíná se
 jako vzor V. a VI. Vzduchovkové střely Diabolo se vkládají do zá-
 sobníku na hlavní. Pro víceraňovou pohotovost je tento vzor velice
 oblíbený. Cena s hlavní taženou Kč 600.—

Chlapecké vzduchovky pro cvičnou střelbu do terče.

C. 508.



Vzduchovka „Stella“ nebo „Patria“, se sklápěcí hlavní, ráže
 45 mm na vzduchovkové kuličky i šípky, niklovaná Kč 50.—
 Váha 800 kg.

C. 512.

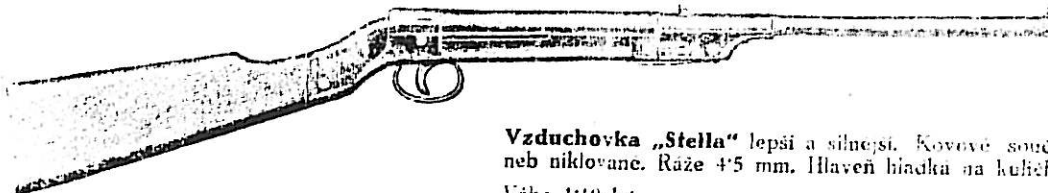

Vzduchovka „Stella“ lepší a silnější. Kovové součásti černěné
 neb niklované. Ráže 45 mm. Hlavěň hladká na kuličky i šípky. Kč 50.—
 Váha 1:10 kg.

C. 515.

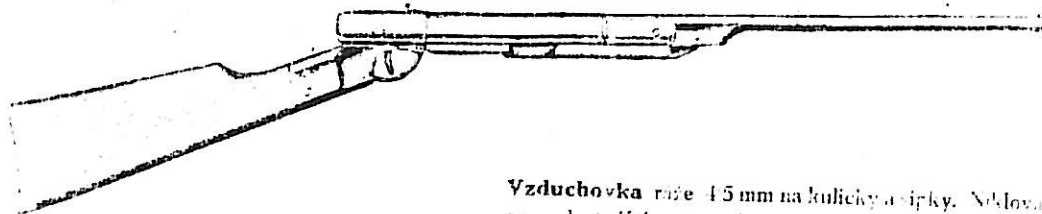

Vzduchovka ráže 45 mm na kuličky a šípky. Niklována, s pevným
 provedením. Váha 1:100 kg Kč 130.—

Splátkové podmínky: na vzor I.—III. dobrou splatná záloha Kč 50.— } zbytek po Kč 25.— měsíčně.
 na vzor IV.—VII. dobrou splatná záloha Kč 100.— }

Vzduchovkové pistole

(československé výroby).



Pistole připravená k výstřelu, 14 cm dl.

Čís. 244.



Pistole po výstřelu 21 cm dlouhá. —

Výška pistole 10¹/₂ cm, síla 22 mm, váha 285 gr.

Čís. 244. Vzduchovková pistole na vzduchovkové střely a šípky ráže 4,5 mm, kovové součásti černě oxdované, pažba dřevěná, pistole se napne k výstřelu stlačením hlavně do pistolové komory, pak se vysroubuje na zadní straně hlavně zajišťovací šroub, do otvoru se vsune střela a šroub se opět zašroubuje. Tak jest vzduchovková pistole připravena k výstřelu

Čís. 245. Vzduchovková pistole „Stella“, celá z lisovaného plechu, niklovaná, ráže 4,5 mm Kč 40—
Kč 45—

Vzduchovkové střelivo.

Vzduchovkové střely

v plechových krabičkách po 200 kusech.



Diabolo 4,5 mm

(1 krabička 200 kusů Kč 4—)

Cena za 1000 kusů.

Kč 20—



Špičaté žebrované 4,5 mm

(1 krabička 200 kusů Kč 3,20)

„ 16—



Špičaté žebrované 6¹/₂ mm

(1 krabička 200 kusů Kč 5,40)

„ 27—

Vzduchovkové šípky

v sáčcích po 12 kusech.



Vzduchovkové šípky ráže 4,5 mm, 1 sáček 12 kusů Kč 3—, (1 kus 25 h)



Vzduchovkové šípky ráže 6¹/₂ mm, 1 sáček 12 kusů Kč 6— (1 kus 50 h).

Kleště na vzduchov. šípky.



Kleště na vzduchovkové šípky ráže 4,5 mm

nebo 6¹/₂ mm z kujaného železa Kč 6—

Páčidlo na vzduchov. šípky.



Páčidlo na vzduchovkové šípky ráže 4,5 mm Kč 3—

Páčidlo totéž, ráže 6¹/₂ mm Kč 4—

Náhradní hladková péra do vzduchovek po Kč 10—

„DUO“ vzduchovky jsou nejvhodnějším dárkem pro dorůstající mládež. Jsou také skvělým prostředkem ke zvýšení brannosti, neboť jimi cvičí se postřeh, pohotovost, klid a jistota, tedy vlastnosti, kterých dnes v dobách politického neklidu a napětí tolik potřebujeme. Jsme ostrovem uprostřed moře nepřátel, musíme proto spolčhat jen a jen na sebe, na svou zdatnost a své obranné prostředky. Mimo tento mravní cíl, uvádím další nepřekonatelné přednosti „DUO“ vzduchovek a to, že jsou v používání naprosto bezpečné a spolehlivé, že není zapotřebí tyto po střelbě čistit a ježto nezanechávají žádných škodlivých plynů, mohou se používat doma i ve spolkových místnostech.

Dodávám je s hlavní hladkou pro střelbu kuličkou „Diabolo“ anebo šípkami, nebo s hlavní ostře taženou (rýhovanou) na velmi přesnou, závodní střelbu kuličkou „Diabolo“. Nedoporučuji, aby se ze vzduchovek tažených střelou šípkami, ježto oslabují taHy.

Zároveň se vzduchovkou „DUO“ neopomeňte si objednat střelivo, t. j. kuličky „Diabolo“, po případě šípky a kleště na vytahování šípek ze dřeva, příslušné terče, dále pak lapač střel „DUO“ č. 195, který Vám umožní naprosto bezpečnou střelbu bez hmotných škod v uzavřených místnostech.

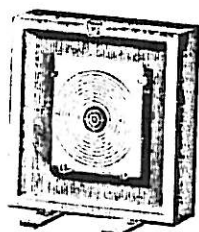

Čís. 190.

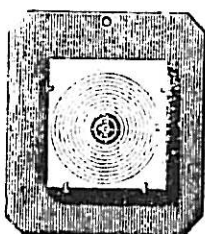

Čís. 192.

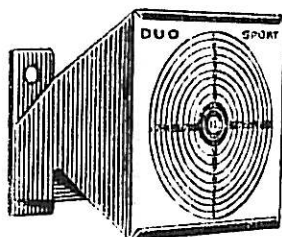

Čís. 195a.

Kovové terče pro vzduchovky.

- Čís. 190. Vhodný dřevěný terč pro vzduchovky 20x20 cm dle vyobrazení, papírové terče jsou vyměnitelné Kč 36—
- Čís. 191. Tentýž dřevěný terč pro vzduchovky, s vnitřními stranami vyloženými plechem Kč 40—
- Čís. 192. Kovový terč dle vyobrazení 18x20 cm Kč 45—
- Čís. 193. Kovový terč se sklápěcí figurkou, která při zásahu černého kruhu vyskočí Kč 48—
- Čís. 194. Kovový terč jako číslo 193, avšak bez figurky, ale se zvonkem, zvonícím při zásahu středu Kč 48—
- Čís. 195. Kovová figurka se sklápěcí hlavou; při zásahu velkého knoflíku hlava samočinně vyskočí a při zásahu knoflíku na čepici se hlava opět sklení Kč 50—
- Čís. 195 a. Terčový lapač střel „DUO“, ze silného plechu, barevně lakovaný, do kterého se vkládají papírové zesílené terče. Tento lapač střel jest nejvhodnější pro cvičnou střelbu v místnosti i venku Kč 45—
- Čís. 172 a. Náhradní papírové terče do lapačů střel „DUO“ 10 kusů Kč 2—

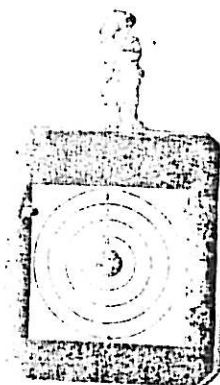

Čís. 193.



Čís. 195.

Papírové terče pro vzduchovky, hobertky a bambítky.

- Čís. 172. Papírový terč s 10 kruhy - 15x15 cm 10 kusů Kč 160
- Čís. 172 a. Terč jako čís. 172, avšak na tuhém papíře 10 „ Kč 2—
- Čís. 173. Papírový terč 11x32 cm - 3 terče s 12ti kruhy nad sebou 10 „ Kč 65
- Čís. 173 a. Papírový terč s hvězdou 22x22 cm 10 „ Kč 150
- Čís. 174. Papírový terč s 12 kruhy 12x12 cm 10 „ Kč 50
- Čís. 174 a. Papírové terče se 4 kruhy s čísly 25, 50, 75 a 100, 22x22 cm 10 „ Kč 150
- Čís. 175. Papírový terč s 10 kruhy 23x23 cm 10 „ Kč 150
- Čís. 176. Papírový terč s jelenem 10x13 cm na tuhém papíře 10 „ Kč 150

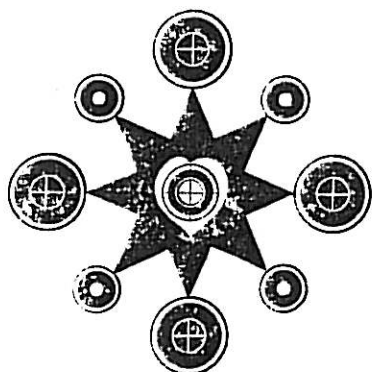

Čís. 173a.

Terče pro brokovnice se zvířeti v přirozené velikosti a v přirorodním zabarvení.

- Čís. 180. Srnec ve velikosti 90x120 cm 1 kus Kč 7—
- Čís. 185. Tetřev hlušec ve velikosti 60x45 cm 1 „ Kč 5:25
- Čís. 187. Zlatý bažant ve velikosti 44x37 cm 1 „ Kč 7—
- Čís. 188. Divoká kachna ve velikosti 64x34 cm 1 „ Kč 5:25

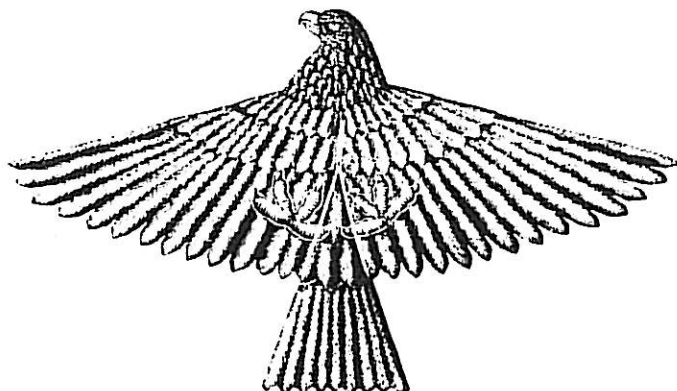

Čís. 189.

Drak pro hony koroptví.

- Čís. 189. Letací drak (jestrab) s pohyblivou hlavou vypuští se do výše jako dětský drak; koroptve jakmile draka spatří, zastaví dlouho schoulené a vylétují teprve v poslední chvíli, několik kroků před sítězem. Drak jest zhotoven z voskovaneého plátna, na němž jest věrně napsán jestřab a dále se lehce složit do pouzdra Kč 30—

Automatické pistole.

(Browningy)

Veškeré zbraně, které jsou kratší než 18 cm, jsou zbraněmi zakázanými. V důsledku toho jest nutno při koupi takovčto zbraně přeložit zbrojní pas, který výslovně zní na zbraň pod zákonitou delku.

K držení zákonně zbraně 18 cm dlouhé neb delší, uschované doma k účelům strážným, není třeba zbrojního pasu. (Nesmí však býti nosena u sebe).

Mohu Vám tedy prodati zbraň 18 cm dlouhou a delší bez předložení pasu.

Žádost o zbrojní pas se podává na okresní úřad bydliště žadatele; **nekolkuje se.** K žádosti přiloží se kolek za Kč 8.—, který je potom přilepen na pasu a Kč 2.— ve značkách za úskepis zbrojního pasu. V žádosti jest třeba uvést: jméno, zaměstnání, bydliště a příslušnost žadatelovu a za jakým účelem si chce zbraň poříditi (k sebeobraně a pod.) Dále popis osoby: rok narození, postava na př. prostřední, obličej podlouhlý, vlasy kaštanové, oči modré, ústa souměrná, nos orlí, zuby zdravé, zvláštní znamení žádné.

Dále nutno v žádosti o zbrojní pas žádati též o „Povolení k nákupu“, na které se přiloží rovněž kolek za Kč 8.—. Bez tohoto „Povolení k nákupu“ by zbrojní pas nebyl úplný.

Dle sbírky zák. a nař. č. 248, vládn. nařiz. z 27. XII. 1935 č. pol. 5. platí se za zbrojní pas, jeho rozšíření neb prodloužení tyto poplatky:

- a) na lovecké ručnice za jeden každý rok od Kč 15.— do Kč 150.—
- b) na ostatní zbraně za jeden každý rok od Kč 10.— do Kč 100.—

Original F. N. browniny.

Čís. 208. **Browning orig. F. N. („Standard“).** Nejoblíbenější a nejdokonalejší obranná pistole se 3 pojistkami, která vyhovuje všem kladeným požadavkům. Jedna pojistka jest umístěna po celé délce hřebelu rukojeti, takže možno ránu odpáliti jediné protitlakem na tuto pojistku a spoušť. Druhá pojistka nachází se po straně levé a slouží mimo toho i k rozebírání pistole, třetí pojistka nastupuje v činnost když odstraníte z pistole zásobník, tím okamžikem přestává celá bambítka fungovati a není v této chvíli možno vystřeliti ani náboj, který se nachází ještě v hlavní. Ráže 6'35. Celková délka 11 cm, výška 7 cm, síla 20 mm. Váha 250 g.

Cena Kč 285.—

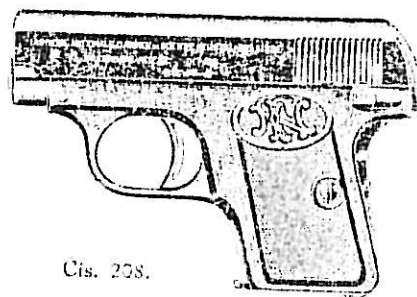

Čís. 208.

Čís. 209. Tentýž browniny F. N. avšak 18 cm dlouhý, bez pasu Kč 305.—

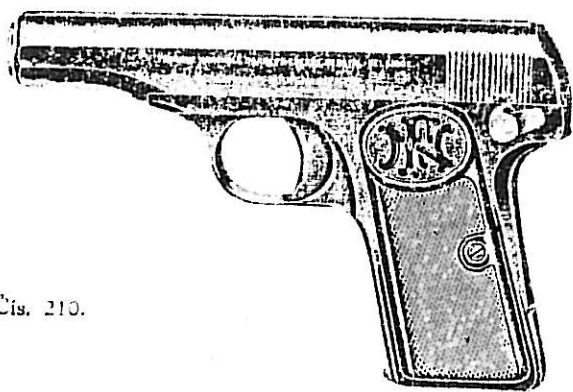

Čís. 210.

Čís. 210. **Browning orig. F. N. ráže 7'65 mm, nový vzor** se třemi pojistkami jako čís. 208. Prvotřídní tento browniny zhotovený z nejlepšího materiálu vyznamenává se největší přesností ve střelbě a největší průbojností. Jest to proto nejvhodnější pistole pro strážní službu. Hodí se pro peněžní ústavy, myslivce, četníky neb finanční stráž. Celková délka pistole 17 cm, výška 17 cm, síla 20 mm, váha 58 dleř.

Cena Kč 365.—

Čís. 210 A. Tentýž browniny F. N. 7'65, avšak 18 cm dl, který mohu dodat bez zbrojního pasu. Cena Kč 385.—

Čís. 208B. **Browning F. N. nový vzor „Baby“.** Nejmenší šesťstranná pistole ráže 6'35 mm se 2 pojistkami. Jest jednoduché ale důmyslné přesné soustavy, zaručené spolehlivého chodu, takže každé vzpříčení neb nezapaleni náboju jest vyloučeno. Pistole jest opatřena ukazovacím čípkem, kterým se možno lehce přesvědčiti zda jest pistole nabitá neb odpálena.

První pojistka jest na levé straně pistole. Druhá pojistka jest automatická a přichází v činnost vyjmutím zásobníku. Délka 10 cm, výška 7 cm, síla 10 mm, váha 250 g.

Cena Kč 225.—

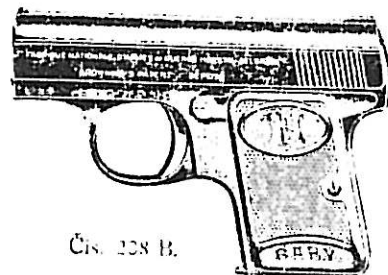

Čís. 208 B.

Náhradní zásobníky k pistolim ráže 6'35 po Kč 20.—, ráže 7'65 po Kč 25.—

Automatická pistole „DUO“-I. čís. 918-921 nový čsl. výrobek.

Delka pistole	mm 114
Výška	77
Šířka	23
Ráže	6'35
Počet tahů v hlavní	6
Délka hlavní u norm. pistole	54
Delka hlavní u pist. zák. délky	120
Delka náboje ráže 6'35 mm	23
Váha náboje ráže 6'35 mm	g 5'26

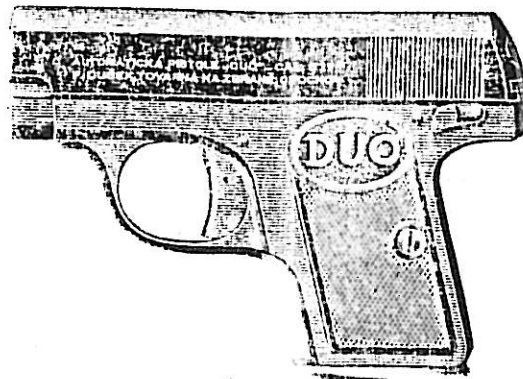

Váha pist. s prázdn. zásobníkem g 370
 „ s plným „ 401'50
 Počáteční rychlost střely m 200
 Prubojnost:
 na 10 metrů do jedl. prkna . mm 60
 na 100 metrů do jedl. prkna mm 40
 Pojistky 2
 I. pojistka, páčka na levé straně kostry.
 II. pojistka uvolněním zásobníku.

Čís. 918.

- Čís. 918. Automatická pistole „DUO“ I. spojuje přednosti všech nejlepších pistolí. Důmyslná konstrukce, vyznačující se jednoduchoostí součástek, zaručuje úplnou jistotu a dokonalou spolehlivost. Svým ladným tvarem zaručuje pohodlné držení při střelbě. Její rezebirání i skládání jest velmi jednoduché a snadné, pojištění důkladné a spolehlivé. Malá váha, rozměry a výkonnost dokazují, že tato pistole se řadí mezi nejlepší a nejspolehlivější pistole vůbec Kč 240'—
- Čís. 919. Těž automatická pistole „DUO“ I., avšak zákonitě délky 18 cm, bez předložení zbrojního pasu Kč 260'—
- Čís. 920. Automat. pistole „DUO“ I. jako č. 918, avšak v přepych. provedení, chromovaná s perleťovými střínkami v pěkné etui „ 300'—
- Čís. 921. Těž přepychová pistole jako čís. 920, avšak zákonitě délky 18 cm, bez předložení zbrojního pasu Kč 320'—

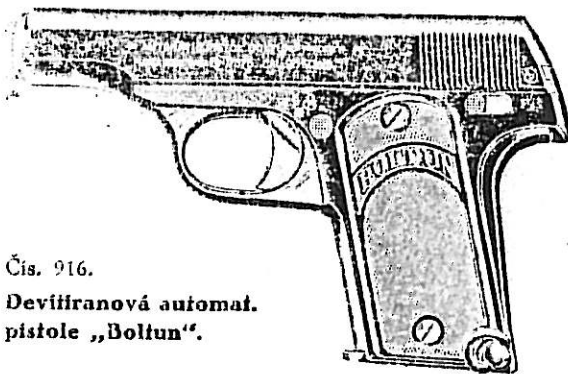

Čís. 916.
 Devítiranová automat. pistole „Boltun“.

Policejní vzor r. 7'65 mm se 3 pojistkami v provedení jako brown. Orig. F. N. 7'65. Délka 158 mm, váha 605 gr Kč 260'—

- Čís. 917. Těž „Boltun“ pistole 18 cm dl. Kč 230'—
 Reservní zásobník ráže 7'65 na 11 ran Kč 25'—
 Reservní zásobník ráže 7'65 na 14 ran Kč 25'—

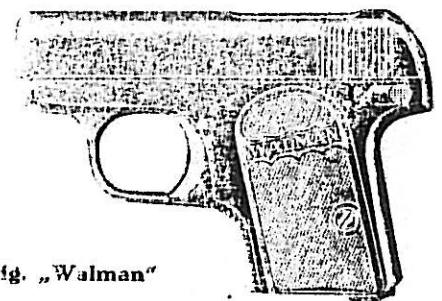

Čís. 906.
 Automatická pistole orig. „Walman“ ráže 6'35.

Jedna z nejpohodnějších pistolí, nechá se hravě bez veškerých nástrojů rozebrat a opět složit. Krásně černě lesněná, s rohovými střínkami, se 3 pojistkami jako brow. Orig. F. N. Délka 118 mm, výška 80 mm, síla 20 mm, váha 260 gr Kč 260'—

- Čís. 907. Pistole orig. Walman ráže 6'35 mm jako čís. 906, avšak zákonitě délky 18 cm, kterou Vám mohu dodat bez předložení pasu Kč 280'—

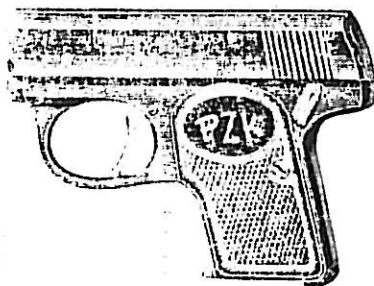

Čís. 914.
 Automatická pistole „PZK.“

nejmenší a nelehčí zbraň československé výroby, ráže 6'35, při tom naprosto spolehlivá a pohodlná, jak pro kapsu tak i dámskou kabelku. Délka 96 mm, váha 230 gr Kč 220'—

- Čís. 915. Automatická pistole „PZK.“ v přepych. provedení, jemně chromovaná s pravými perleťovými střínkami, v pěkné etui. Ráže 6'35. Délka 96 mm. Váha 230 g Kč 275'—

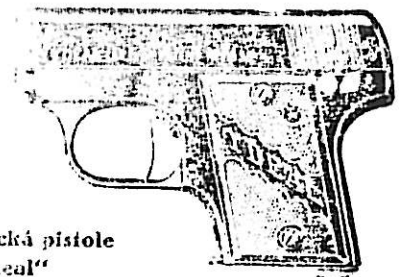

Čís. 908.
 Automatická pistole „Ideal“

ráže 6'35 mm, šestiranová, se 2 pojistkami, pro svůj malý tvar velice pohodlná zbraň kaps., vhodná zvláště pro dámy, délka 105 mm, výška 75 mm, síla 20 mm, váha 250 gr Kč 210'—

- Čís. 909. Těž pistole „Ideal“, avšak zákonitě délky 18 cm, kterou Vám mohu zaslati bez zbrojního pasu Kč 230'—

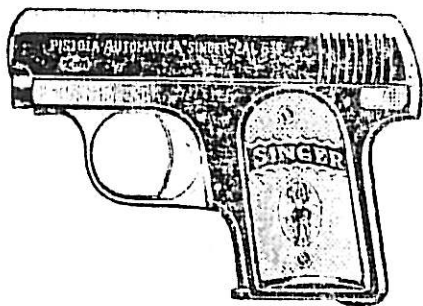

Čís. 904.

„SINGER“

ráže 6,35 neb 7,65

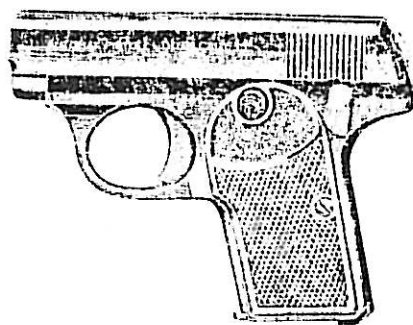

Čís. 912.

„DUO-II.“

ráže 6,35

- Čís. 904. **Automatická pistole** zvlášť elegantního tvaru, přesně dle vyobrazení, s 1 pojistkou, délka 115 mm, váha 380 gr Kč 180.—
- Čís. 905. **Singer** jako č. 904, avšak s prodlouženou hlavní na 18 cm, mohu ji dodatí tedy bez pasu Kč 200.—
- Čís. 910. **Singer - policejní vzor**, autom. pistole jako čís. 904, avšak ve větším provedení, ráže 7,65, délka 135 mm, váha 400 gr Kč 200.—
- Čís. 911. Tentýž browning 18 cm dl. bez pasu Kč 220.—

- Automatická pistole** československé výroby, 7-ranová, velice pohodlná do ruky, svou přesností vyrovná se plně výrobkům cizozemským. Délka 115 cm, váha 390 gr Kč 165.—
- Čís. 913. **„DUO“-II. automaf. pistole** jako předchěžející, avšak 18 cm dlouhá, kterou mohu dodatí bez zbrojního pasu Kč 185.—

Jak zacházím s opakovací pistolí: zásobník se šesti náboji neb částečně naplněný se vsune do otvoru nalézájícího se v rukojeti, načež vezmeme pistolí do pravé ruky a palcem a ukazováčkem levé ruky odtáhneme závěr (hoření rýhovanou část bambítky) do zadu, až vpravo umístěný otvor jest volný; umocinným vrácením uzávěru do původní polohy přivede se nejen ze zásobníku náboj do hlavní, ale napne také i úderník. Tím okamžikem jest pistole připravena k výstřelu a je nebezpečná, není-li řádně zajištěná. Zajištění zbraně děje se pojistkou, umístěnou na dosah palce pravé ruky, ve většině případů otočením pojistky nahoru. Po výstřelu vyletí prázdná dutinka samočinně a rovněž samočinným pohybem přiveden jest nový náboj do hlavní, takže pistole jest opět připravena k dalšímu výstřelu. Zbraň opakuje tak dlouho, dokud není vystřelen poslední náboj.

Podmínkou řádného chodu a spolehlivosti každé opakovací pistole je udržování zbraně v řádném stavu a ochrana před rzí. Pořebujete tedy k pistolí mimo vyčéráčku dobrý olej a kožené pouzdro.

Splátkové platební podmínky:

- Na automat. pistole F. N., DUO-I., Boltun a PZK. splatno Kč 100.— jako záloha dobírkou, zbytek po Kč 50.— měsíčně.
- Na automat. pistole Walman, Ydeal, Singer a DUO-II. splatno Kč 60.— jako záloha dobírkou, zbytek po Kč 25.— měsíčně.

Poplašné a startovací pistole.



Čís. 892.

Jednoranová poplašná a startovací pistolka ráže 6 mm

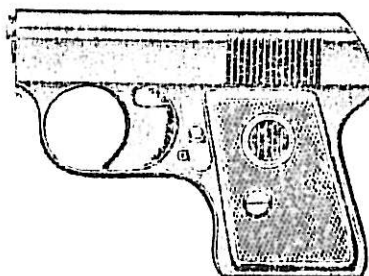

Čís. 899.

Šestíranová poplašná a startovací pistole Em - Ge

V provedení dle vyobrazení, jemně leskle černěná, stěnky matované. V celku velmi praktická k nabíjení ze zřadu po nalažení kohoutu. Pistole tato dává velmi silnou ránu a postihá úplně k osob. obrané. Váha 150 gr. délka 75 mm Kč 40.—

Se zásobníkem na 6 popl. nábojů ráže 6 mm, v jemném provedení, černě leštěná, používaná tělových. spolky jako pistole startovací a jednotlivci jako vhodná zbraň, která zastraší a upozorní. Délka 100 mm, výška 70 mm, váha 260 g Kč 85.—

Čís. 899. Táž pistole, avšak v niklovaném provedení Kč 95.—

Tyto poplašné pistole možno obdržeti a používatí bez zbrojního pasu.

. . . 100 kusu poplášných nábojů bez kuli Kč 13.—

K browningu neopomeňte objednatí: náboje - olej - pouzdro.

Revolvery.

Revolvery pod 18 cm dlouhé mohou zasílati jedině na předložení zbrojního pasu, který výslovně zní na revolver pod 18 cm dl.

Čís. 196. „**Konstabulary**“ revolver, pětiranový, s delší ocelovou hlavní, uvnitř taženou, ráže 7 neb 9 mm. Kohoutek odskakující. Postranní pojistka. Oblouček přes spoušť. Jemně černěný, ořechová rukojeť s rybovinou. Revolver tento, jehož výkon je neobyčejný, hodí se jako zbraň obranná, naprosto spolehlivá pro osobní bezpečnost. Délka 15,5 cm Kč 100.—

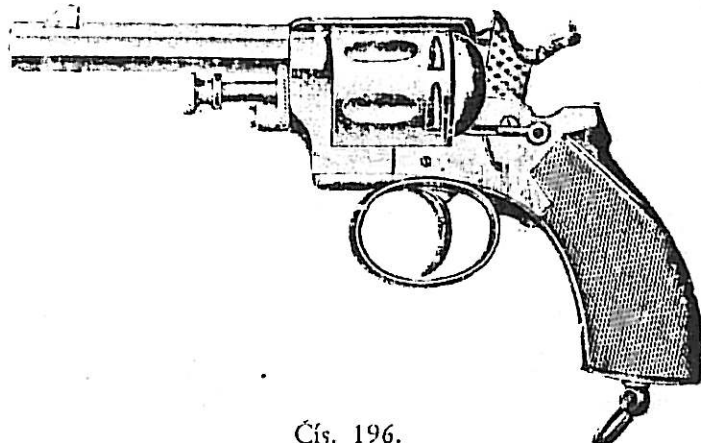

Čís. 196.

Čís. 197. **Tentýž** revolver „Konstabulary“, avšak zákon. délky, t. j. 18 cm, který mohou dodat bez zbrojního pasu Kč 120.—

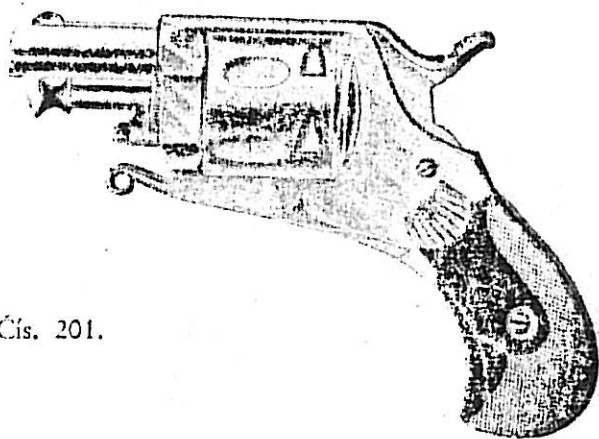

Čís. 201.

Čís. 201. **Revolver Buldog „Colonel“** pětiranový, se středním zapálením. Černé oxydovaný, kohoutek s odskokem, spoušť překládací, rukojeť z ořech. dřeva, zdobená rybovinou. Hlaveň krátká, z velmi jemné ocele, uvnitř rýhovaná. Elegantní tento revolver jest pro přesnou střelbu a zvláště pečlivé vypracování velice oblíben. Ráže 7 neb 9 mm. Délka 14,5 cm Kč 80.—

Čís. 202. **Tentýž**, avšak hlavěň delší, celková délka 18 cm Kč 90.—

Čís. 205. **Cyklistický revolver** na flobertové náboje ráže 6 mm a 22 short s okrajovým zapálením, pětiranový, 18 cm dlouhý, váha 21 dkg. Jinak v provedení jako revolver čís. 201. Bez zbrojního pasu Kč 100.—

Čís. 199. „**Puppy**“ revolver 5tiranový, pro browning. náboje r. 6,35 mm, s ocelovým plíštěm. Hlaveň zvláště silná, ostře tažená; kohoutek odskakující, postranní pojistka, překlápěcí spoušť. Bubínek zdobený podélným vybráním. Elegantní rukojeť z imitace ebenového dřeva zdobená rybovinou, nebo hladká. Veškeré kovové dílce jsou jemně černěné. Délka 13 cm, váha 23 dkg. Doporučeníhodný prvotř. výrobek Kč 95.—

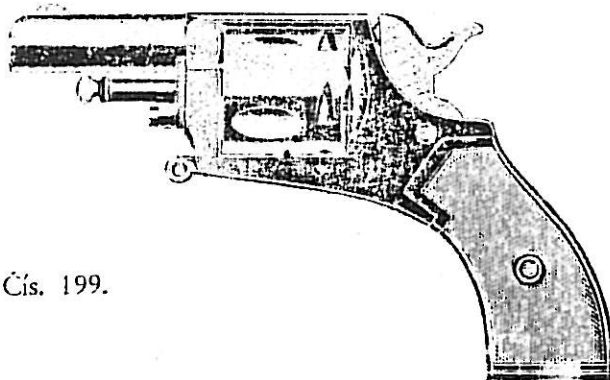

Čís. 199.

Čís. 200. **Tentýž**, avšak 18 cm dlouhý, mohou dodat bez zbroj. pasu Kč 105.—

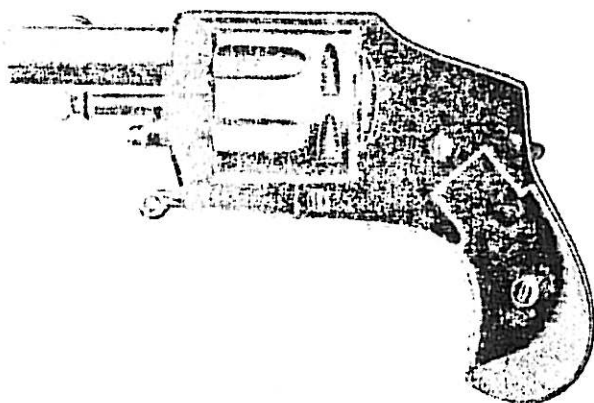

Čís. 206. „**Lincoln**“, bezkohoutkový revolver se středním zapálením, 5tiranový. Jemně černěný. Hlaveň ostře tažená, na browningové náboje ráže 6,35 mm, umožňuje jistý zásah. Váleček s podélným vybráním, zadní pojistka, překlápěcí spoušť, zapadající přesně do vybrání lůžka, elegantní ebenová rukojeť, rybovinou zdobená. Prvotřídní výrobek, zvláště pohodlný k stálému nošení. Délka 13,5 cm, váha 25 dkg Kč 120.—

Čís. 207. **Tentýž** revolver „Lincoln“, avšak 18 cm dl., který mohou dodat bez zbrojního pasu Kč 130.—

Lovecké potřeby.

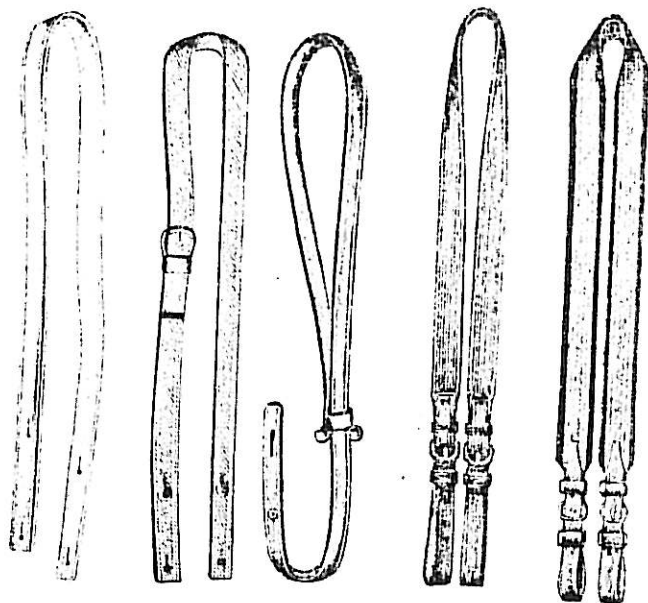

Čís. 256. 257. 260. 258. 259.

Řemeny k puškám.

- Čís. 256. Jednoduchý řemen, bez přezky, ze žluté neb hnědé kůže, se 2 knoflíky, na práci kratší neb delší, hodící se výborně pro flobertky Kč 6.—
- Čís. 257. Dvojdílný kož. řemen s přezkou a 2 knoflíky, 25 mm široký Kč 8.—
- Čís. 258. Řemen k pušce k připnutí na obou koncích, se 2 kovovými přezkami, z nejlepší hovězí kůže, zvlášt' žádaný Kč 10.—
- Čís. 259. Jako č. 258, avšak podšitý zeleným látkovým popruhem, 20 mm široký Kč 14.—
- Čís. 260. Řemen ku zkrácení pohybem ruky Kč 10.—
- Čís. 261. Knoflíky k řemenům, mosaz., kus Kč 1.—

Pouzdra na pušky.

- Čís. 534. Z hnědé plachtoviny na rozlož. pušku Kč 69.—
- Čís. 535. Jako 534, uvnitř s podšív. Kč 80.—
- Čís. 536. Lehké pouzdro z plachtoviny na nerozlož. pušku Kč 72.—
- Čís. 537. Jako č. 536, avšak uvnitř s podšívkou Kč 88.—
- Čís. 538. Kožené pouzdro na rozloženou pušku Kč 125.—
- Čís. 538a. Totéž pouzdro ze silné jadrné hovězí, tuhé . Kč 160.—
- Čís. 538b. Kožené pouzdro na nerozloženou pušku Kč 145.—
- Všechna zde uvedená pouzdra jsou opatřena řemenem k nošení přes rameno, jak též na obrázku vyznačeno.

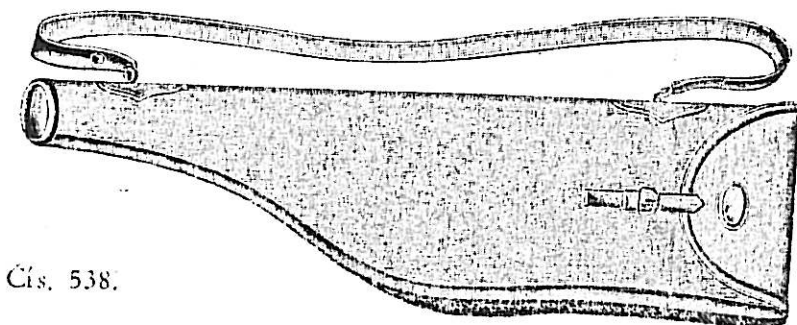

Čís. 538.

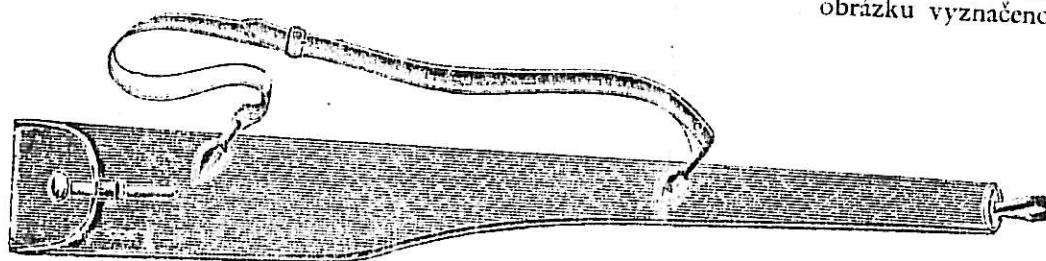

Čís. 536, 537, 538b.

Opasky na náboje.

- Čís. 558. Opasek na náboje z hnědé plachtoviny, poutka pro 20 nábojů, lemování kožené Kč 36.—
- Čís. 559. Tentýž, avšak celokož. Kč 42.—
- Čís. 560. Kožený, podšitý zeleným popruhem Kč 48.—
- Čís. 561. Celokožený, se 3 brašňami, Kč 72.—

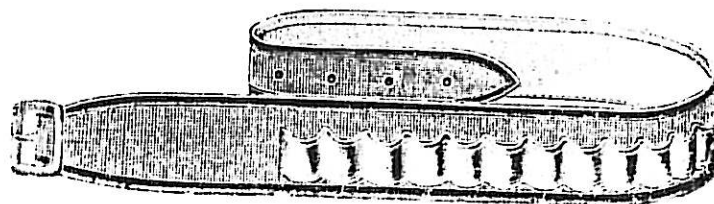

Čís. 558.

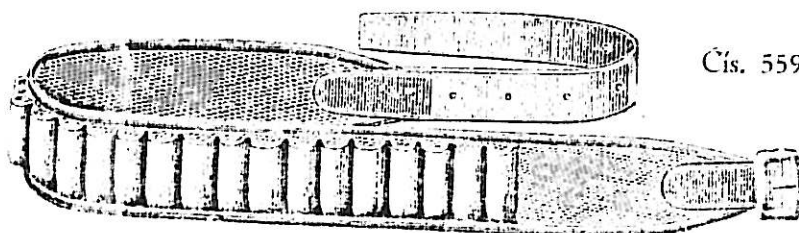

Čís. 559.

Pouzdra pro revolvery a pistole.

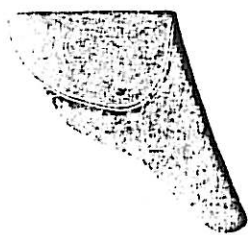

Čís. 228.

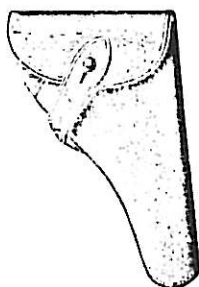

Čís. 229.

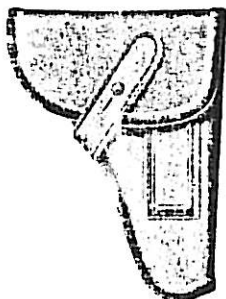

Čís. 230.



Čís. 231.

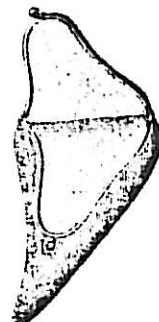

Čís. 232.

- | | | |
|---|----|------|
| Čís. 228. Z měkké hovězí se stiskacím patentem | Kč | 10.— |
| Čís. 229. Z jemné hovězí, uzávěr kovový knoflík s koženým poutkem a na zadní straně s poutkem na řemen | " | 14.— |
| Čís. 230. Praktické pouzdro, hodící se pro pistole neb revolvery, uzávěr kovový knoflík s koženým poutkem, vzadu poutko na řemen, vpředu pouzderko pro náhradní zásobník neb náboje, silná, tuhá kůže | " | 16.— |
| Čís. 231. Jelenicové pouzdro šedé barvy, uzávěr na patent | " | 13.— |
| Čís. 232. Jemné, šedé jelenicové pouzdro s kovovou uzávěrkou | " | 16.— |
| Čís. 252a. Řemen k opásání a pohodlnému nošení pouzder | " | 6.— |

Při objednávce pouzdra raďte vždy udati, pro který druh revolveru nebo pistole si je přejete, abych Vám zaslal skutečně takové, jež by se hodilo.

Lovecké brašny.

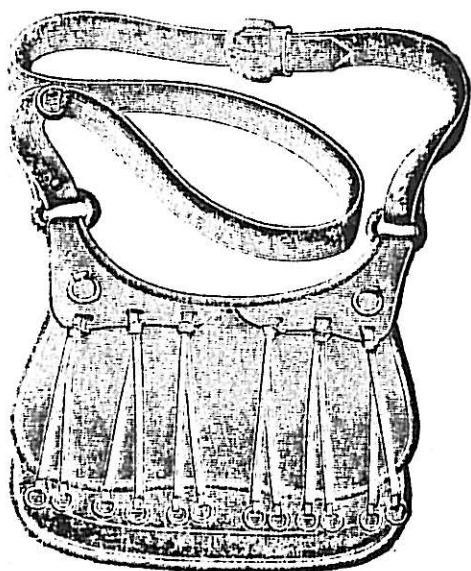

Čís. 543

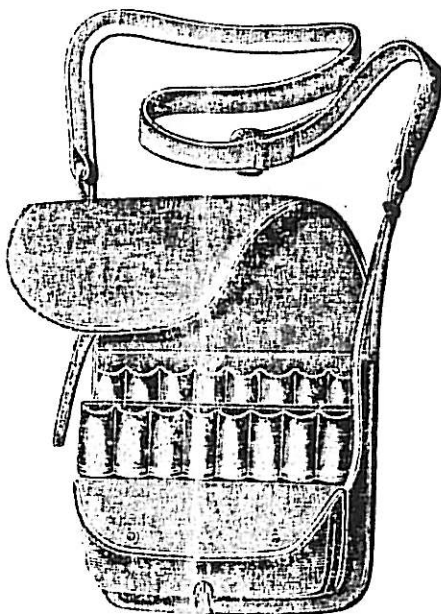

Čís. 544.

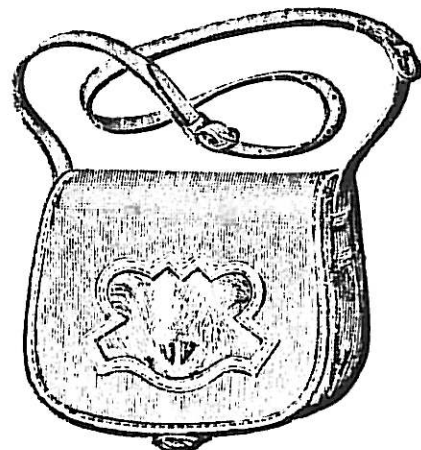

Čís. 541.

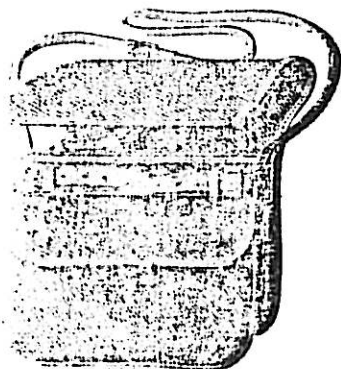

Čís. 539.

- Čís. 539. **Lovecká brašna** ze silné hovězí kůže, se širokým dnem, s jednou prostornou brašnou vpředu, stahovacím řemenem a řemenem k nošení přes rameno s přezkou, šířka 19 cm Kč 90.—
- Čís. 540. **Jako předcházející**, avšak 23 cm široká, tedy větší tvar " 140.—
- Čís. 541. **Lovecká brašna** dle vyobrazení, z hnědé kůže nejlepší jakosti, se 2 příbrádkami pro náboje, příklep s ozdobou ze srnčí nočky, 19 cm široká " 110.—
- Čís. 542. **Jako č. 541**, avšak 23 cm dlouhá, tedy větší tvar " 148.—
- Čís. 543. **Speciální lovecká brašna**, velikost 26 x 18 cm, z měkké kávové hnědé kůže nejlepší jako 11, s velkou přední taškou se širokým dnem a uzávěrkou na knoflíky. Uvnitř 9 poutek na náboje z gumového pásu. K nošení přes rameno na řemeni ze silné hovězí kůže, 20 mm širokém s přezkou a kroužkem. Na horním příklepu je 12 koroptví oček z prima kůže a 2 kroužky zvlášť Kč 154.—
- Čís. 544. **Nábojová brašna** 23 cm široká, 17 cm hluboká, z nejlepší měkké hovězí, hnědá, se zvlášť velkou příbrádkou se širokým dnem a prepážkou, jakož i 2 řadami poutek, úhrnem pro 16 nábojů. Vpředu plechá brašnička s příklepem, uzávěr na knoflíky, řemen k nošení přes rameno 20 mm široký z dobré kůže, s přezkou a prstencem Kč 150.—

Koroptví očka.

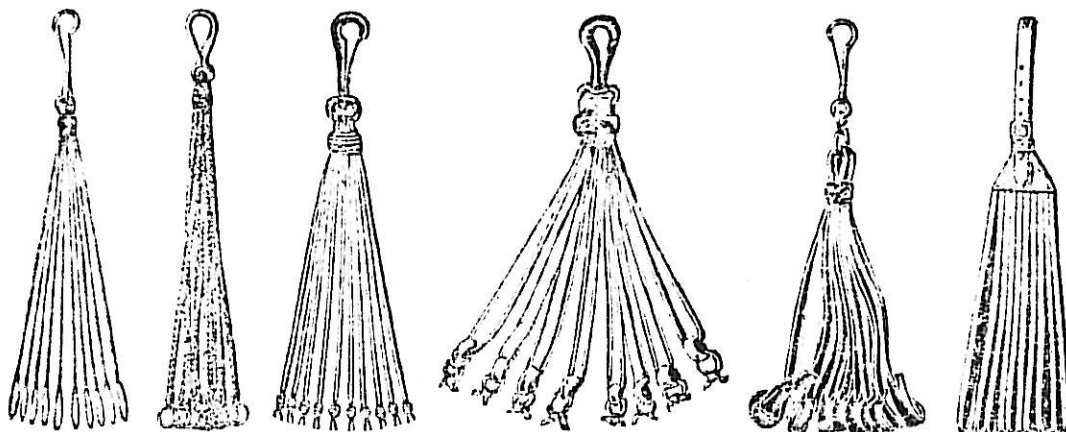

Č. 562. 563-4. 565. 566. 567. 568.

Čís. 562.	Koroptví očka konopná, pletená, s 10 poutky	Kč 6:40
„ 563.	Koroptví očka konopná, s karabinkou a 10 poutky	„ 7:80
„ 564.	Jako č. 563, avšak poutka kožená	„ 14:—
„ 565.	Koroptví očka s 10 koženými poutky a otáčecí karabinou	„ 10:—
„ 566.	Koroptví očka s 10 koženými poutky plochými, otáčecí karabinou, v hořené části stažené širokým koženým pásem	„ 15:—
„ 567.	Koroptví očka z ploché kůže, s otáčecí karabinou a 10 poutky	„ 12:80
„ 568.	Koroptví očka k připínání na opasek s 10 plochými, koženými poutky	„ 15:—

Vodítka na psy.

Čís. 468.



Čís. 469.



Čís. 470-2.



Čís. 468.	Krátké vodítko z 13 mm široké, maštěné hovězí kůže s karabinkou a poutkem pro ruku	Kč 11:—
„ 469.	Krátké vodítko pro zvlášt velké psy z 18 mm široké, maštěné hovězí kůže, pletené, s kovovou karabinkou a poutkem pro ruku	„ 14:—
„ 470.	Vodítko z pleteného konopného motouzu s karabinkou a poutkem pro ruku	„ 4:—
„ 471.	Jako předcházející, avšak silnější	„ 5:—
„ 472.	Jako č. 470, avšak z kulaté kůže	„ 13:—

Č. 473.

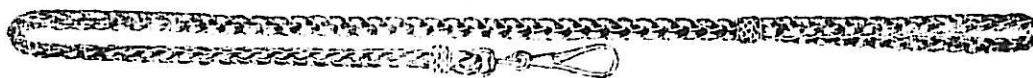

Čís. 473. Vodítko z nejlepší hovězí kůže, 7 mm široké, pletené, s poutkem pro ruku a poníkl. karabinkou Kč 9—

Čís. 474.

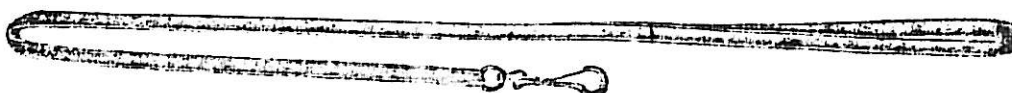

Čís. 475.

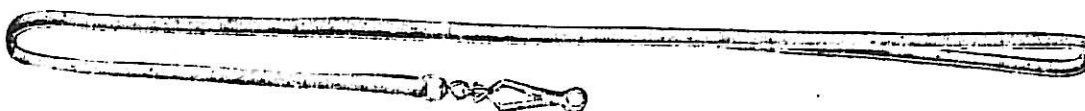

Čís. 474.	Vodítko z maštěné hovězí kůže 7 mm široké, s posunovacím poutkem pro ruku a karabinkou	Kč 10:—
Čís. 475.	Vodítko jako čis. 474, avšak 10 mm široké	Kč 11:—

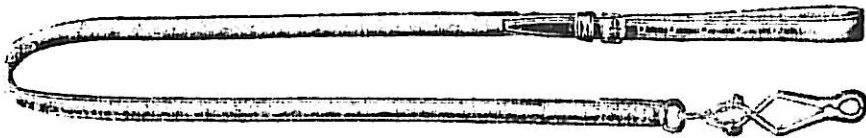

Čís. 476.

Čís. 478.

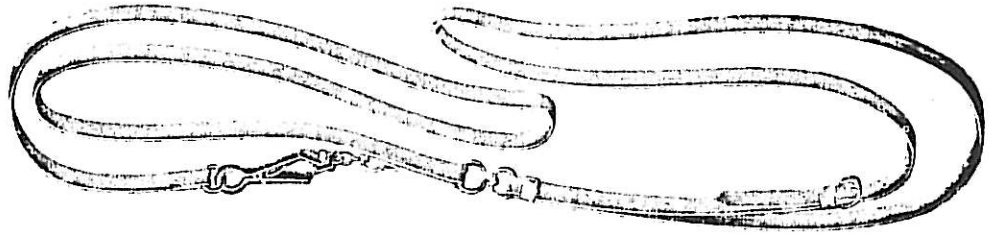

- Čís. 476. Vodítko z jemné, maštěné, silné hověziny, 13 mm široké, 110 cm dlouhé s posunovacím poutkem pro ruku a otáčecí karabinkou Kč 15.—
- Čís. 477. Vodítko pro zvlášť silné psy, z maštěné hověziny, 18 mm široké, s otáč. karabinkou a poutkem „ 18.—
- Čís. 478. Zvlášť praktické vodítko, 15 mm široké, odepínací řemení 11 mm široké, s nůžkovitou a otáčecí karabinkou, zvlášť běžný druh, 3—4·5 m dlouhé 32.—
- Čís. 479. Řetízek as 140 cm dlouhý s 1 neb 2 karabinkami, dle přání slabší Kč 6.—, silnější 12.—

Biče.

- Čís. 545. **Bič na psy** z pletené, kulaté, hovězí kůže, uvnitř dutý, 65 cm dlouhý s otáčecí a vypouštěcí karabinkou a vodičím poutkem Kč 14.—
- Čís. 546. **Jako předcházející**, avšak slabší Kč 12.—
- Čís. 547. **Bič na psy** z nejlepší kůže, čtyřhranný neb kulatý, nezničitelný s karabinkou Kč 20.—
- Čís. 548. **Jako č. 547**, avšak s poutkem pro ruku Kč 22.—
- Čís. 549. **Bič na psy** velmi jemně pletený, s dutou vložkou, karabinkou, rukojet zdobená, poutko pro ruku na konci Kč 27.—
- Čís. 550. **Jako č. 549**, avšak delší Kč 30.—
- Čís. 551. **Jako č. 549**, avšak poutko pro ruku na rukojeti Kč 32.—
- Čís. 552. **Těžký, pletený kožený bič** s karabinkou (lze jej také upotřebiti jako vodítka) Kč 30.—
- Čís. 553. **Bič na psy** s dřevěným držadlem, jemně pletený, s karabinkou na konci poutka pro ruku Kč 31.—
- Čís. 554. **Bič na psy** jemně pletený, s poutkem pro ruku a vodičí karabinkou na konci; používá se jej též jako vodítka na psy Kč 32.—
- Čís. 555. **Bič na psy** ze surové kůže, posítý jemnou hovězinou, zvlášť pevný a trvanlivý Kč 37.—
- Čís. 556. **Jako předcházející**, avšak s vodičím poutkem Kč 40.—

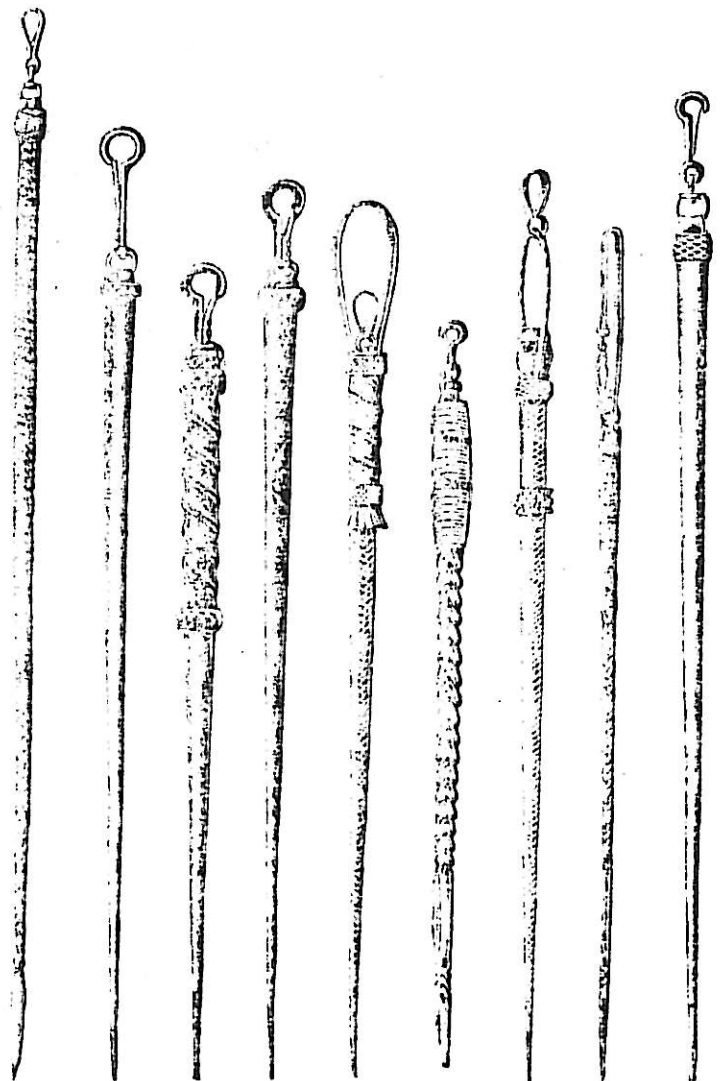

545. 547-8. 549. 550. 551. 552. 553. 554. 556.

Obojky.

Nejlepší práce, oblíbené druhy, délka 30-60 cm.



Čís. 480.



Čís. 481.

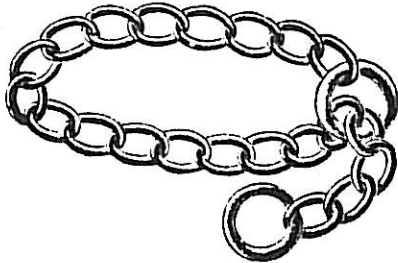

Čís. 482-83.

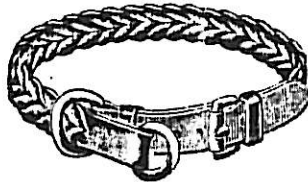

Čís. 484.

Čís. 480. Obojek z prima kulaté kůže, barvy čokoládové, neb světle hnědé, s přezkami jemně niklovanými Kč 18'—

Čís. 481. Obojek plochý, kožený, barvy havana neb čokoládové, trojitý, s niklovanými přeskami a kroužkem Kč 18'—

Čís. 482. Řetězový obojek poniklovaný, velikost 30-60 cm, odpovídající síla jednotlivých článků Kč 12'—

Čís. 483. Jako předcházející, avšak s podlouhlým článkem místo štítku k připevnění vodítka Kč 10'—

Čís. 484. Obojek z ploché pletené kůže, s niklovanou přezkou ku stažení neb povolání, zvláště trvanlivý Kč 24'—

Cvičné obojky.

Délka 40 - 60 cm.

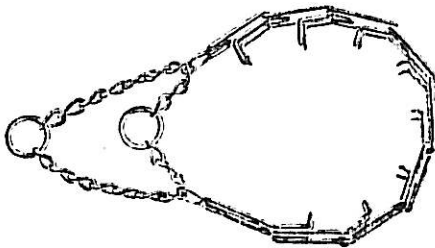

Čís. 485.

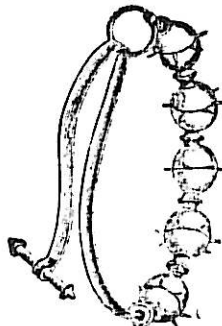

Čís. 491.

Čís. 485. „Torquatos“ obojek vyhovující všem požadavkům cvičitele, zvláště praktický. Lze jej užíti jako cvičební pomůcky s trny dovnitř, nebo jako ochrany proti zlým psům trny vně. Ježto je každý článek snadno odnímatelný, jest „Torquatos“ obojek nejideálnější vůbec, protože lze jej přizpůsobiti na krk každého psa, velikost I. Kč 20'—

Čís. 486. Velikost II. pro policejní, hlídači, lovecké a jiné psy Kč 18'—

Čís. 487. Velikost III. pro menší psíky, v jemném provedení Kč 16'—

Čís. 488. Jednotlivé články k „Torquatos“ obojkům Kč 1'20

Čís. 489. Výcvikový obojek ze silné kůže s vnitřním posunovacím řemenem a ostny. Na vnější straně ozdoben niklovými nýty, 2 kroužky silné ponikl. pro vodítko Kč 34'—

Čís. 490. Cvičný obojek s ostnatými, dřevěnými kulemi, stahovací na přezku Kč 9'—

Čís. 491. Jako předcházející, avšak stahovací řemen, na jehož konci nachází se držadlo Kč 7'—

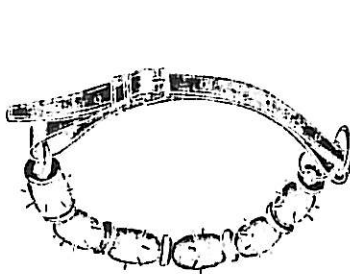

Čís. 490.

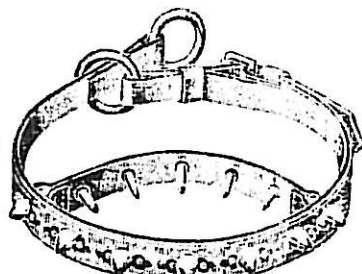

Čís. 489.

Ploché obojky.

Čís. 492. Kožený obojek plochý, 22-32 cm dlouhý Kč 8'—

Čís. 493. Tentýž, avšak 32-42 cm dl. Kč 10'—

Čís. 494. 42-50 cm dlouhý Kč 12'—



Mírky na prach.



- Čís. 266. **Mírka na prach i broky**, mos., s dřev. rukojetí, pro ráži 16, na černý prach, děl. 3'5-5'5 gr Kč 2'50
- „ 267. **Jako předcházející**, avšak pro ráži 12, od 4'5 do 6'5 gr „ 3'50
- „ 268. **Mírka na prach jako čís. 266**, ráže 16, avšak rukojeť přizpůsobená k nabíjení „ 3'50
- „ 270. **Pro bezdýmný prach**, rozdělená od 1'7 až 2'2 gr, střední velikost „ 3'50
- „ 271. **Jako předcházející**, avšak menší, dělení 1'2 až 1'9 gr, na bezdýmný prach „ 3'50

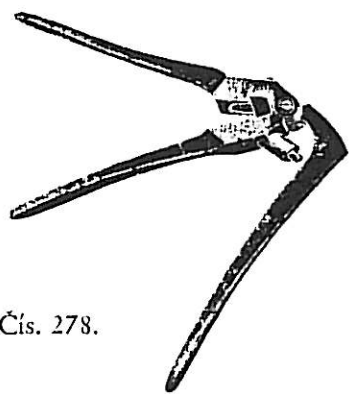
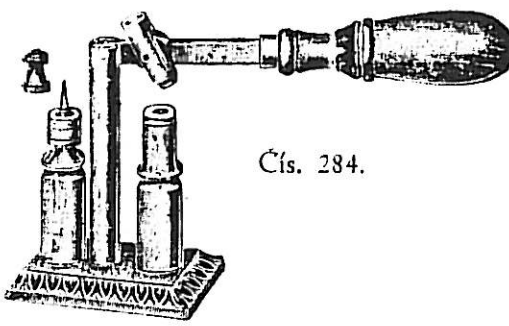
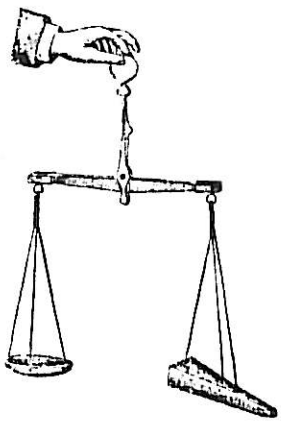

- Čís. 277. **Váčky na prach**, s kovovým ramenem a zelenými šňůrkami, které nesou mosazné misky, z nichž jedna je uzpůsobena k vysypávání zváženého prachu. Se závažími do 2 gr Kč 18'—
- „ 278. **Kleště zápalníkové** k odstranění vypálených a vložení nových roznětek, černé, pro kulovnice ráže 9'3 mm neb i jiné ráže, s prodlouženým vedením jehly se spirál. pérkem a 3 rameny „ 18'—
- „ 279. **Jako č. 278**, avšak pro běžné ráže loveckých brokovnic „ 18'—
- „ 280. **Jako č. 278**, avšak poniklované „ 26'—
- „ 281. **Jako č. 279**, avšak poniklované „ 26'—
- „ 282. **Zápalníková jehla** Kč 2'— Čís. 283. **Zápalníkové péro** „ —'50
- „ 284. **Vkládačka lankasterová** s bronzovaným podstavcem a dvěma poniklovanými sloupky, sloužící k odstranění vypálených a vkládání nových roznětek (kapslí) do nábojnic papírov. i mosazných na skladě v ráži 12, 16, 20 atd. „ 16'—

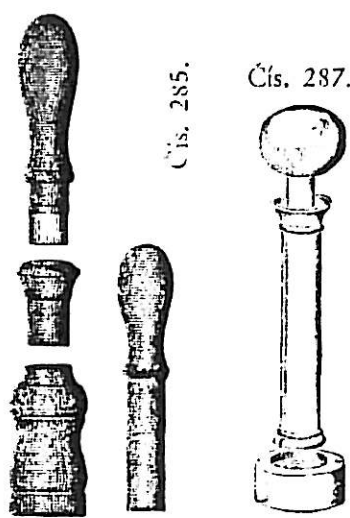

- Čís. 285. **Čtyřdílná, dřevěná nabíječka** pro lankasterové a lefošové nábojnice ráže 16 neb i jiné ráže, s ručním zakružováním a dřevěným nabíjáčkem Kč 4'—
- „ 286. **Jako č. 285**, avšak mosazí vyložená „ 4'20
- „ 287. **Třídílná nabíječka** mosazná všech ráží, s kterou možno lehce vpraviti zátky větší ráže do nábojnic menší ráže, čímž docílí se ostřejší střelba: na př. zátky ráže 14 do nábojnic ráže 16 atp. Pouze v nejlepší provedení na skladě, leskle hlazená „ 12'50
- „ 289. **Vytahovač nábojnic** se 3 mosaznými kolečky. Používá se zvláště k vytažení přetržených nábojnic; železný, niklovaný, nejlepší jakosti na skladě v ráži 12, 16 a 20 „ 5'—
- „ 290. **Prstenec** k vytažování nábojů, železný. Na skladě v ráži 12, 16 a 20 „ 2'—
- „ 291. **Universální vytahovač** nábojů, hodící se pro všechny ráže „ 3'—
- „ 292. **Universální vytahovač jako č. 291**, avšak se zpětnými zoubky k vyrazení přetržených nábojnic „ 3'50



Čís. 290. Čís. 289. Čís. 291. Čís. 292.

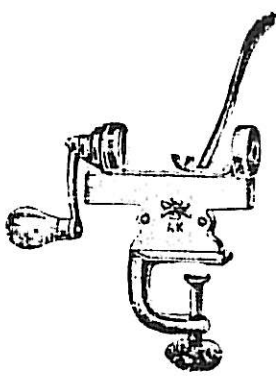

Čís. 295.

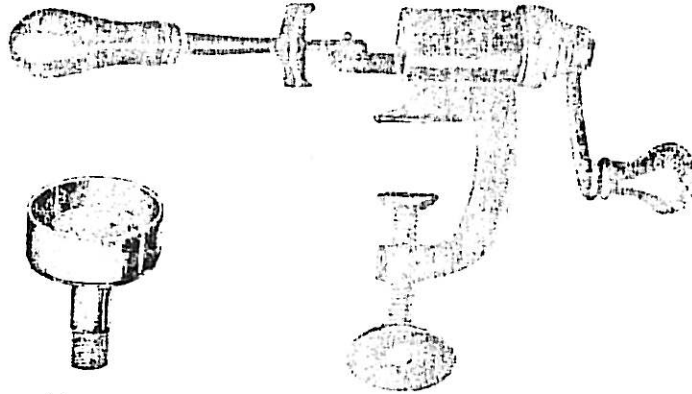

Čís. 297.

Čís. 296.



301.



302.

- Čís. 295. **Zakružovačka železná** k přišroubování na stůl, vzor MD Kč 16'--
 „ 296. Jako č. 295, avšak anglický model s mosaznou komorou pro nábojnici „ 36'--
 „ 296a. Jako č. 296, avšak se železnou komorou „ 33'--
 „ 297. **Samotný mosazný zakružovač** v libovolné ráži k předchozím zakružovačkám „ 4'50
 „ 298. **Samotný ocelový zakružovač** v libovolné ráži „ 8'--
 „ 301. **Vyrovnávač vyduťých nábojnic** slouží ku stáhnutí vystřelených mosazných nábojnic „ 28'--
 „ 302. **Vkládač kulí** do kulovnicových nábojů ku př. ráže 8'15 x 46 mm, 9'3 x 72 mm atd. „ 30'--



Čís. 304.

- Čís. 304. **Gumová botka** k natažení na pažbu, aby se buď zmírnil náraz, anebo pažba prodloužila Kč 20'--

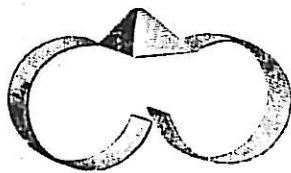

Čís. 305.

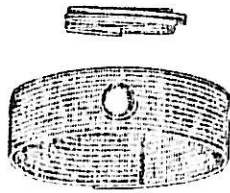

Čís. 306.

- „ 305. **Brandejsova noční muška**, z pružného ocelového plechu, na jehlanu, sloužícímu za mušku, silně niklovaná Kč 6'--
 „ 306. **Radiová světélkující muška** k přesnému míření v noci. Hodí se výhradně pro jedno- nebo dvouhlavňové brokovnice. Muška je upevněna na pružném gumovém pásku, který ji připevňuje na hlavňě. Vystavíme-li ji slunečním paprskům, anebo zapálíme-li před ní hořčák, který je při každé mušce přiložen, světélkuje tato a umožňuje tak bezpečné míření i v největší tmě Kč 11'--

Vytěráky.

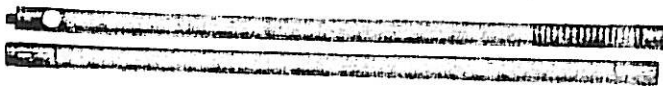

Čís. 390.

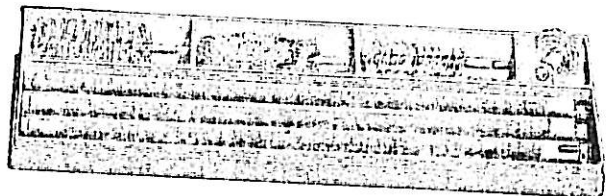
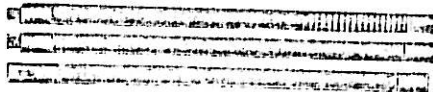

- Čís. 385. **Třídilný dřevěný vytěrák pro brokovnice**, jemně lakovaný, mosazný, s jemným kováním a příslušenstvím: mosazný ozubec, ocelový ježek, ocelový a vlněný kartáček. Vše v krásné, vkusné, zelené polepené krabici z tvrdého papíru. Praktický vánoční dárek Kč 18'--
 „ 386. **Třídilný vytěrák** jako č. 385, avšak místo ocelového ježku mosazný podlouhlý kartáček „ 20'--
 „ 387. **Třídilný vytěrák** jako č. 386, avšak leskle černě lakovaný „ 20'--
 „ 388. **Jednodílný vytěrák** pro lankasterky, dřevěný s kováním, mosaz. ozubcem, ocelovým a štětinovým kartáčkem „ 10'--
 „ 389. Jako č. 388, avšak bez příslušenství „ 4'--
 „ 390. Jako č. 388, avšak dvoudílný s příslušenstvím „ 12'--
 „ 391. Jako č. 390, tedy dvoudílný, avšak bez příslušenství „ 6'--
 „ 392. Jako č. 388, avšak třídílný s příslušenstvím „ 13'--
 „ 393. Jako č. 392, avšak bez příslušenství „ 7'--

Ocelové vytěráky „Sandberg“ dřevem potažené.

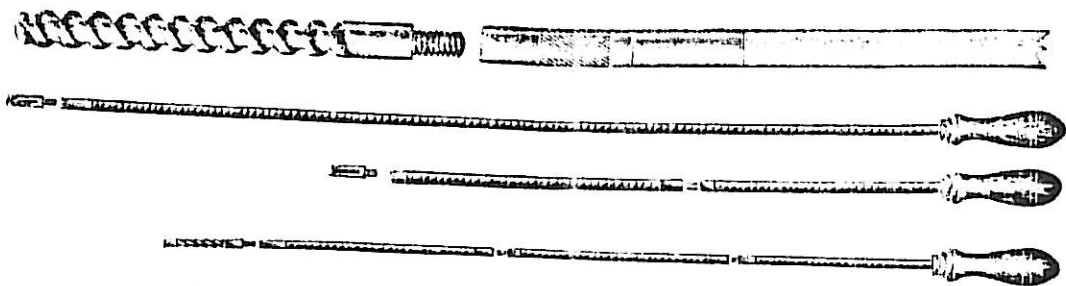

- Čís. 394. „Sandberg“ vytěrák s otáčecí rukojetí, ozubcem, ocelovým a štetin. kartáčkem pro brokovnice Kč 27.—
 „ 395. Jako čís. 394, avšak dvoudílný „ 30.—
 „ 396. Jako čís. 394, avšak třídílný „ 35.—
 „ 397. Jednodílný „Sandberg“ vytěrák pro kulovnice s rukojetí, neb bez rukojetí k prostrčení hlavní s mosazným ozubcem, ráže 6·5 mm a 5 mm Kč 22.—, ráže 8 mm Kč 24.—, ráže 9 mm Kč 28.—
 „ 398. Jako čís. 397, avšak dvoudílný ráže 6·5 mm „ 26.—, ráže 8 mm „ 28.—, ráže 9·3 mm „ 30.—
 „ 399. Jako čís. 397, avšak třídílný ráže 6·5 mm „ 28.—, ráže 8 mm „ 32.—, ráže 9·3 mm „ 36.—

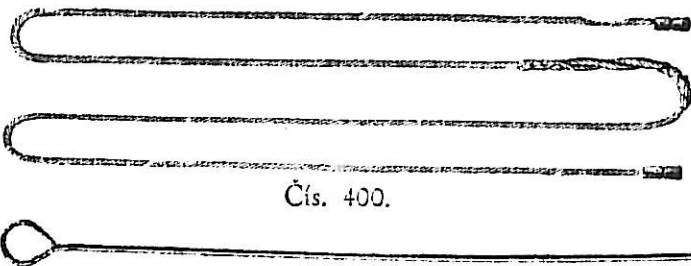

Čís. 400.

Čís. 402.

- Čís. 400. Konopná čistící šňůra pro kulovnice, silnější druh . . . Kč 4.—
 „ 401. Jako čís. 400, slabší, pro flobertky „ 3.—
 „ 402. Ocelový vytěrák pro flobertky z 1 kusu s ocelovým a štetinovým kartáčkem, r. 6 neb 9 „ 7·50

Příslušenství pro vytěráky:

a) brokovnicové.

(Vytěráky vnitřní závit, příslušenství vnější závit).

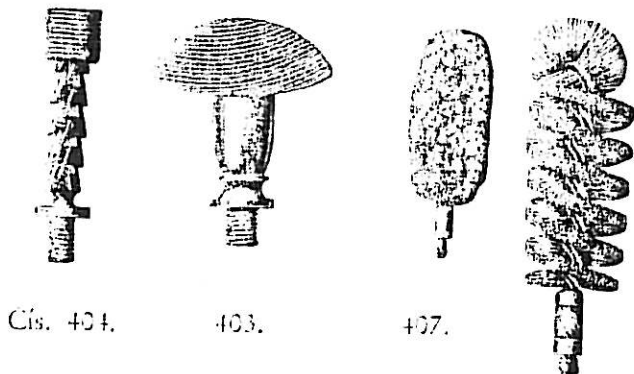

Čís. 404.

403.

407.

408.

- Čís. 403. Ocelový ježek Kč 2.—
 „ 404. Mosazný ozubec „ 2.—
 „ 406. Ocelový kartáček „ 2.—
 „ 407. Vlněný kartáček „ 2.—
 „ 408. Žíněný kartáček „ 2.—
 „ 408a. Jako č. 408, avšak ze spirálově stočeného drátu „ 2·50

b) pro kulovnice ráže 6, 8 a 9 mm:

- Čís. 409. Mosazný ozubec Kč 2.—
 „ 410. Vlněný kartáček „ 2.—
 „ 411. Ocelový kartáček „ 2.—
 „ 412. Žíněný kartáček „ 2.—

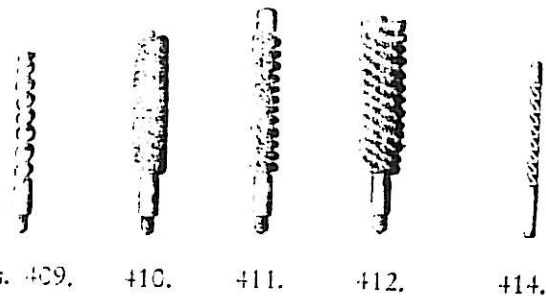

Čís. 409.

410.

411.

412.

414.

c) pro flobertky malorážky ráže 6, 9 a 12 mm:

Vytěráky s vnějšími a příslušenství s vnitřními závity.

- Čís. 414. Mosazný ozubec Kč 2.—
 „ 415. Ocelový kartáček „ 2.—
 „ 416. Žíněný kartáček „ 2.—
 „ 418. Ocelový ježek „ 2.—
 „ 419. Žíněný vytěráček na browningy a revolvery „ 2.—

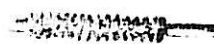

Čís. 415.

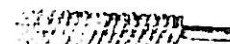

416.



418.

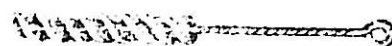

Čís. 419.

Kožené chrániče hledí a mušek.

(Při objednávce račte udati ráži).



Čís. 521. 522.

523.

- Čís. 521. Pro dvouhlavňové ručnice, kožený Kč 6.—
 „ 522. Pro trojáky, kožený „ 8.—
 „ 523. Pro dvouhlavňové ručnice s gumovým pérem „ 10.—

Lovecké a turistické tlumoky.

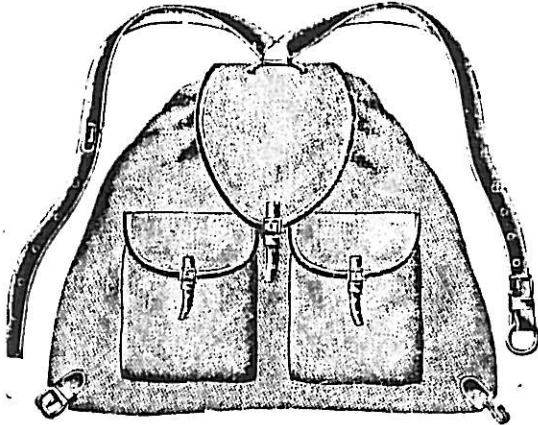

- Čís. 452. Tlumok z nepromokavého plátna, hnědě zelený, kapsa s příklopem, dětský druh, velikost 38 x 37 cm Kč 27.—
 „ 453. Jako číslo 452, avšak v lepší jakosti i provedení, kůží lemovaný, velikost 38 x 37 cm, 1 kapsa s příklopem „ 40.—
 „ 454. Jako předcházející, avšak ve velikosti 47 x 44 cm, 1 kapsa s příklopem „ 52.—
 „ 455. V tomtéž provedení jako č. 454, avšak velikost 50 x 46 cm, dámský vzor, s 1 kapsou „ 64.—
 „ 456. Jako č. 455, velikost 53 x 50 cm, se 2 kapsami, pánský vzor „ 62.—
 „ 457. Jako předcházející, nejlepší jakost, avšak velikost 58 x 50 cm, se 2 kapsami „ 90.—

Lovecké ozdoby.

Ozdobná péra.

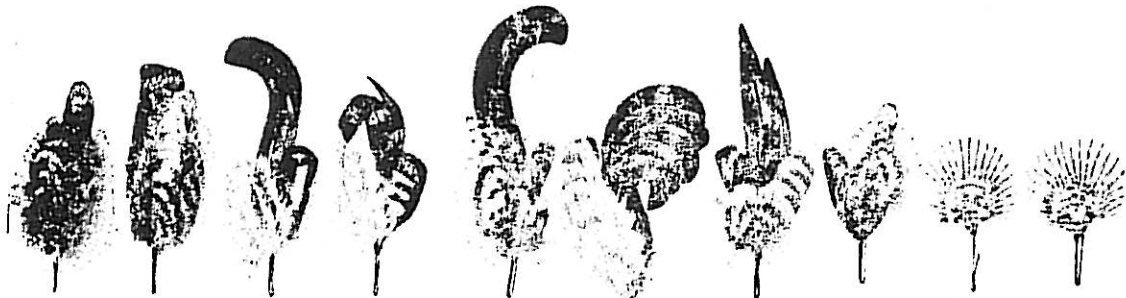

Číslo 502. 503. 504. 505. 506. 507. 508. 509. 510. 511.

Délka cm	12.5	14	17	11	18	15	16	10	Rosety sluk	
Cena Kč	4.—	4.60	4.60	6.—	7.—	8.50	10.—	15.—	30.—	38.—

Odznaky (ozdobné špendlíky).

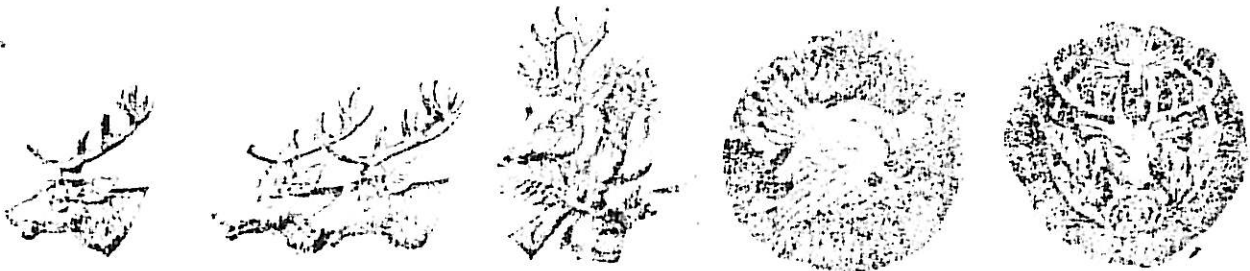

Čís. 516.

517.

518.

519.

520.

- Čís. 516. Jelení hlava kovová Kč 10.—
 „ 517. Dvě jelení hlavy kovové „ 21.—
 „ 518. Srnčí hlava kovová s bohatou loveckou ozdobou „ 20.—
 Čís. 519. Tetřev kovový Kč 6.—
 „ 520. Jelení hlava, myslivecký odznak „Hubertus“ „ 8.50

Kamzičí štětky (tmavé) imitace.

Čís. 512.	Délka cm	12,5	13,5	14,5
	Kč	6,50	7,50	9,—

Jezevčí štětky (světlé) imitace.

Čís. 513.	Délka cm	11	12	13
	Kč	16,—	27,—	33,—

Čís. 514.	Držák štětek jednoduchý	Kč 3,—
" 515.	Jako předcházející, v bohatším provedení	" 5,—

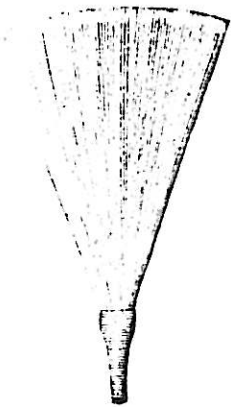

Čís. 512-513.



Čís. 514 a 515.

Ozdobné štítky pro parůžky.

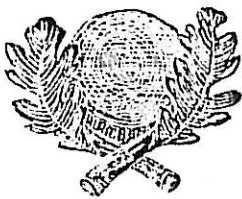

Čís. 463.



464.



466.

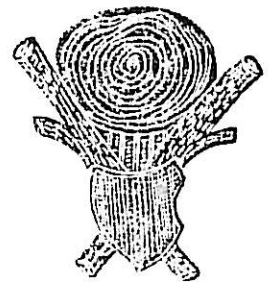

467.

Čís. 463.	Umělecky provedený štítek pro srnčí parůžky, dřevěný, tmavohnědě napouštěný, velikost 17x17 cm, vzadu s poutkem na pověšení	Kč 7,20
" 464.	Jako předcházející, avšak zvlášť bohatě vyřezávaný, velikost 19x19 cm	10,80
" 465.	Jednoduchý štítek bez listové výzdoby, oválný 13x10 cm	4,—
" 466.	Zvlášť bohatě zdobený a vyřezávaný štítek 19x16 cm	12,—
" 467.	Jako předcházející, avšak vyšší jednodušší tvar, velikosti 18x13 cm	4,80

Štítky pro jelení parohy jsou asi 4x větší a lidíž 4x tak dražší než předcházející.

Lovecké hole vlastní výroby.

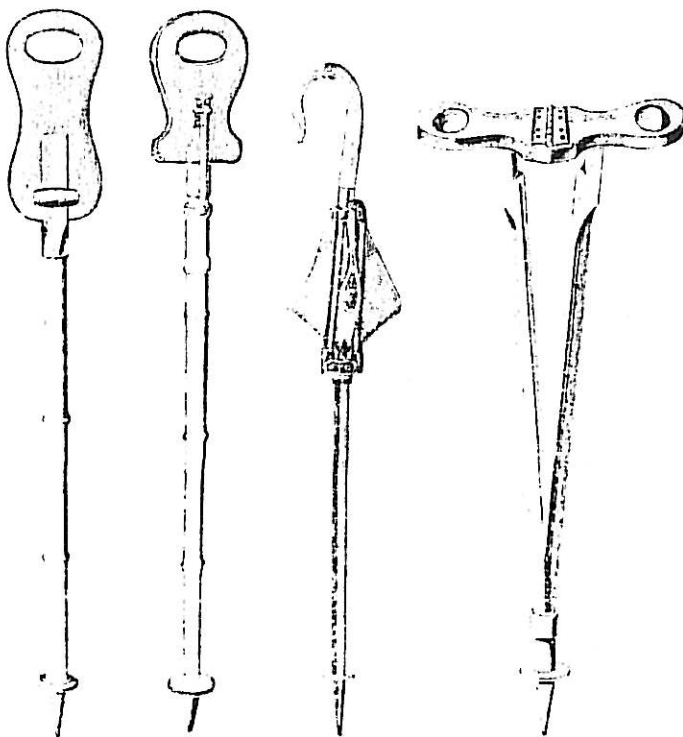

Čís. 429.

430.

431 a 433.

431.

Čís. 429. Dřevěná lovecká hůl se širokým překlápěcím sedátkem, světle lakovaná, 760 g Kč 26,—

Čís. 430. Dřevěná hůl s kováním a překlápěcím dvoudílným sedátkem, celková váha 800 g Kč 42,—

Čís. 431. Dřevěná lovecká hůl s kováním, dvoudílným sedátkem a rozštípenou hůl, váha 900 g Kč 42,—

Čís. 432. Lovecká hůl dřevěná, s koženým sedátkem, velmi pohodlná, váha as 1,5 kg Kč 52,—

Čís. 433. Lovec. hůl v provedení jako čís. 432, avšak v lepším masivnějším provedení, spodní část hůle je celá celková Kč 95,—

Čís. 435. Třínožka s koženým třínohým sedátkem pro lovcce a rybaře, velice pohodlná k přeměně, váha as 700 g Kč 49,—

Oleje a vaseliny.



Čís. 421.

- Čís. 420. Olej „Vorreith“, nejlepší z dosud stávajících Kč 12.—
 „ 421. „Artemis“, výborný conservační olej zbraňový v lahvích
 à 60 gr „ 10.—
 „ 422. Kostní olej bílý v lahvích à 60 gr „ 4.—
 „ 426. „Mastran“, olej na kůži (boty, řemeny atd.) „ 6.—
 „ 427. Vaseline na zbraně, chemicky čistá „ 2.—
 „ 428. Čistící koudel 100 g „ 5.—



- Čís. 428a. Vaseline „Vorreith“, prima conservační prostředek,
 v praktických tubách, nejlepší z dosud stávajících vaselin,
 1 tuba Kč 6.—

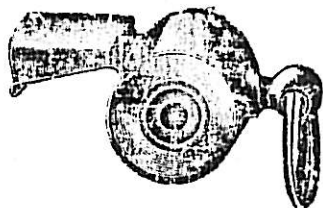

Čís. 307.

Píšťalky.



Čís. 311.

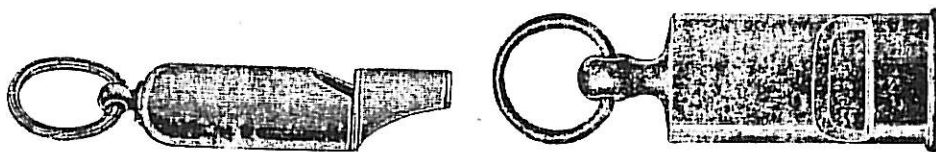

Čís. 312.

Čís. 320.

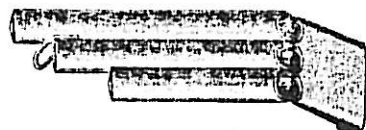

Čís. 316.

- Čís. 307. Bubínková, poniklovaná píšťalka, 22 mm průměr Kč 5.—
 „ 309. Plochá, kapesní píšťalka „Pfiff“, niklovaná jako čís. 320 „ 4.—
 „ 311. Rohová píšťalka, kulatá, 4 1/2 cm dlouhá „ 4.50
 „ 312. Mosazná píšťalka, 5 cm dlouhá „ 4.—
 „ 313. Policejní dvojhlasná píšťalka, jako čís. 312, 5 1/2 cm dlouhá,
 mosazná „ 6.—
 „ 315. Soudcovská píšťalka, dvojhlasná, 7 1/2 cm dlouhá „ 5.20
 „ 316. Jako čís. 315, avšak tříhlasná, 7 1/2 cm dlouhá „ 7.—
 „ 317. Soudcovská, čtyřhlasná, „Tremolo“, 8 1/2 cm dlouhá „ 10.—
 „ 319. Píšťalka z rohu, kulatá, 4 1/2 cm dlouhá „ 3.50
 „ 320. Plochá, rohová píšťalka „Pfiff“, as 5 cm dlouhá, s očkem
 pro kroužek (avšak bez kroužku) „ 8.—

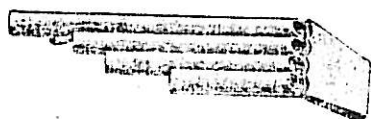

Čís. 317.



Čís. 319.

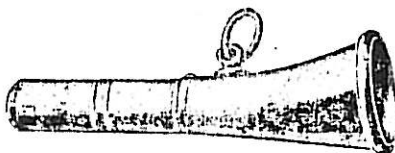

Čís. 321.

Lovecké trubky a rohy.

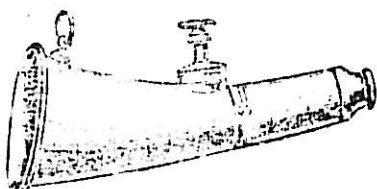

Čís. 327.

- Čís. 321. Podlouhlá trubka asi 7 cm dlouhá Kč 12.—
 „ 322. Oválná trubka asi 10 1/2 cm dlouhá „ 18.—
 „ 323. Jako předcházející, avšak 14 cm dlouhá „ 20.—
 „ 327. Oválná trubka se stiskátkem, 11 cm dlouhá, dvojhlasná „ 33.—
 „ 328. Jako předcházející, avšak 15 cm dlouhá, dvojhlasná „ 40.—

Vábničky „DUO“.

Na srny č. 345 — č. 352.



Čís. 345. Z višňového dřeva s kroužkem na zavěšení a šroubkem Kč 12'—



Čís. 346. Z rohu se šroubkem na ladění a kuli na tlumení . Kč 30'—

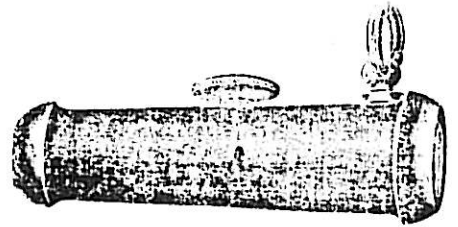

Čís. 347. Z rohu se šroubkem na ladění v dřevěné etui . Kč 20'—



Čís. 348. Z rohu se šroubkem na zavěšení Kč 10'—



Čís. 349. Z rohu v dřevěné etui Kč 10'—



Čís. 350. Z rohu, napodobující věrně výkřik hrůzy, v dřev. etui Kč 10'—



Čís. 351. Z rohu, podobně znějící jako číslo 350, v dřevěné etui . . . Kč 16'—

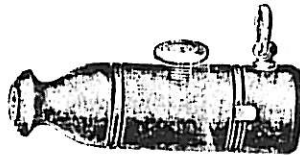

Čís. 352. Z tvrdého dřeva na srny i zajíce, se šroubkem na ladění a srnčího tónu a posunovákem na zajecí skřek Kč 45'—



Čís. 353. Na lišky (zajecí vřoštídlo) z hněd. dřeva, věrně napodobující Kč 8'50
Čís. 354. Z rohu, jinak úplně stejná Kč 10'—
Čís. 355. Ze žluté lakov. dřeva . . . Kč 8'50



Čís. 357. Na divoké kachny, z rohu Kč 14'—

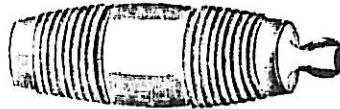

Čís. 359. Na divoké kachny, ze žluté lakovaného dřeva Kč 9'—

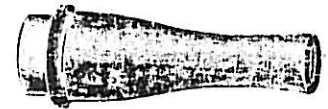

Čís. 360. Na králíky, ze dřeva Kč 6'30
Čís. 365. Na dudky, z kovu . . . Kč 14'50

Čís. 358. Na divoké kachny, z červeně lakovaného dřeva Kč 8'50

Čís. 379. Na jeleny, dřevěná, 14 cm dl. Kč 18'—

Čís. 380. Na jeleny, z rohu, 11 cm dl. Kč 38'—



Čís. 361. Na tetřevy, dřevěná . . . Kč 8'60



Čís. 362. Na vrány, ze dřeva Kč 11'—



Čís. 363. Natetřívky, z lak. dřeva Kč 10'70

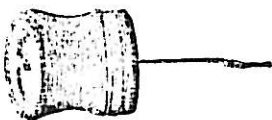

Čís. 376. Na koroptve, z rohu, s bedvabnou stůžkou Kč 12'—

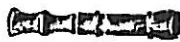

Čís. 366. Na lasičky, z rohu . . . Kč 6'—

Čís. 367. Ze dřeva Kč 4'—

Čís. 384. Na bažanty, ze dřeva Kč 3'50

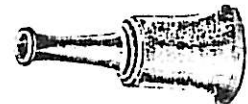

Čís. 368. Na sluky, z rohu . . . Kč 9'—

Čís. 372. Na koroptve, Universal Kč 12'—

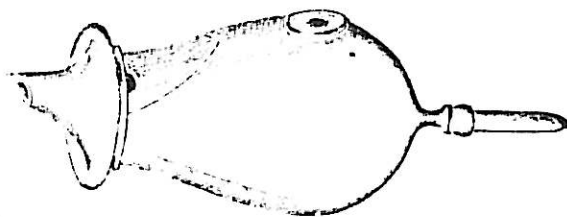

Čís. 369. Na holuby a kukačky, z lakovaného dřeva Kč 14'30

Čís. 382. Na divoké holuby, ze dřeva, tvar voudečku Kč 14'80

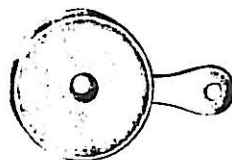

Čís. 378. Na koroptve, z rohu . . . Kč 6'—



Čís. 370. Na jeřábky, z kostí, v dřevěné etui Kč 13'20



Čís. 371. Na dravé ptáky, ze žlutého dřeva Kč 11'50

Čís. 375. Na sovy a dravé ptáky Kč 11'30

Opravy a předělávky.

Hlavně: (Poplatek za úřední přezkoušení hlavní účtují režijní cenou zvlášť). Ceny za nové hlavně jsou přibližné, neboť se cena po případné částečně pozmění dle tvaru uzávěru a rozměru hlavní.

Nové hlavně s kulatými komorami z obyčejné hlavně ocele se zasazením a černěním	Kč 450.—
Nové hlavně s plochými komorami z Böhlerovy ocele se zasazením a černěním	" 480.—
Nové hlavně s plochými komorami z Böhlerovy bleskové neb Wolfram ocele se zasazením a černěním	" 520.—
Nové hlavně z Kruppovy neb Poldí Elektro ocele se zasazením a černěním	" 620.—
Nové hlavně s tříkroužkovou značkou Krupp	" 930.—
Nové hlavně z nerezavějící ocele Poldí Anticoro	" 1250.—
Kulobrokové hlavně lankasterky neb hamerlesky	" 720.—
Hlavně pro trojáky se zasazením a černěním, asi	" 1040.—
Přiletování nových háků na hlavně k dvouhlav. pušce se zasazením Kč 220.—	až " 290.—
Nová hlavně do pušky Mannlicher Schönauer	" 320.—
Vyvrtní a vystružení tahů z kulové hlavní a zasazení brokové nábojnice	" 70.—
Převrtání hlavní flobertky ze 6 mm na 9 mm asi	" 68.—
Od zasazení nových neb starých hlavní do lankasterky asi	" 290.—
Nová kulová vložka po celé délce hlavní se zasazením dle ráže	Kč 240.— až " 300.—
Smírkování a přešetření brokových hlavní uvnitř kus (hlaveň) Kč 30.— až "	60.—
Vložka do nábojové komory 6 neb 9 mm flobertky se zapasováním	" 25.—
Vložka se zaletováním do nábojové komory kulovnice	" 120.—
Zasazení vytahovače nábojnic do lankasterky	" 33.—
Zasazení dvoudílného vyhadzovače (Ejektor) do hamerlesky	" 80.—

Lůžka závěru (baskule) - závěry - zámky:

Zasazení nového lůžka závěru (baskule) do staré lankasterky	Kč 560.—
Zasazení nového lůžka závěru (baskule) do starých hlavní a nová pažba	" 720.—
Upevnění závěru dvouhlavňové pušky	" 40.—
Předělání obyčejných lankasterových zámků na odskakující	Kč 50.— až " 70.—
Lankasterové kohouty se zasazením a kalením - pár	" 50.—

Pažby:

Nová pažba na browning pušku předfrezovaná Kč 80.—, hotová	Kč 120.—
Nové pažby na dvouhlavňové lankasterky a hamerlesky	Kč 125.— až " 175.—
Křivá pažba na dvouhlavňovou pušku k nasazení na pravé rameno a míření levým okem	" 260.—
Polopažba na vojenské neb jiné kulovnice	" 195.—
Celopažba na kulovnice (až k ústí hlavní)	" 225.—
Kompletní nové předpažbí s patentní klapkou, s dřevěným obložením a zasazením	" 160.—
Dřevěné obložení na předpažbí s politýrováním a rybovinou	" 45.—
Ohnuté pažby na větší sklon s přepolitýrováním	" 65.—
Politýrování pažby	" 25.—

Černění a mramorové kalení.

Černění hlavní 1 pár	Kč 40.—
Černění lůžka závěru (baskule) a součástí dvouhlavňové pušky	" 36.—
Černění automat. pistole neb revolveru	" 30.—
Mramorové kalení lůžka závěru (baskule) a součástí dvouhlavňové pušky	" 60.—

Přípevnění dalekohledů.

Přípevnění dalekohledu na lovecké pušky včetně montážní soupravy a nastřelení	Kč 340.—
Přípevnění dalekohledu na malorážky montážní soupravou „DUO“ a nastřelení	" 240.—

Různé opravy.

Zasazení rychlíku do vojenské kulovnice	Kč 130.—
Zasazení dodaného rychlíku do kulovnice	" 105.—
Rytí pušky dle druhu rytiny	Kč 120.— až " 500.—
Předělání lefosky na lankasterku	" 160.—

Odnímatelná kulová vložka do brokovnicových hlavní

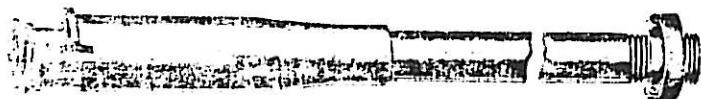

ráže 5,6, 6,5 mm neb i jiné.

Kulovou vložku mohou zhotoviti pro kteroukoliv brokovou hlavně. Vzhledem k tomu, že broková hlavně zůstává neposkozená, možno po vyjmutí kulové vložky, což se nechá hravě provésti, střeliti opět i hlavní brokovou Kč 280.—

Účelná a praktická novinka!

Střelivo.

Lovecké nábojnice a náboje (se středním zápalem).

„Černé“ - S. B. neb Triumf čsl. z. pro bezdýmný prach

	Cena za Nábojnice Kč	100 kusů Plně nab. Kč
65 mm dlouhé, ráže 12	55.—	125.—
„ 16	53.—	110.—
„ 20	53.—	105.—
70 mm dlouhé, „ 12	57.—	130.—
„ 16	55.—	115.—

„Zetka“ - čsl. z. pro bezdýmný prach

65 mm dlouhé, ráže 12	51.—	113.—
„ 16	47.—	100.—
„ 20	47.—	95.—
70 mm dlouhé, „ 12	53.—	118.—
„ 16	49.—	105.—

„Koroptev“ - S. B. neb „Kachna“ čsl. z. NR

65 mm dlouhé, ráže 12	41.—	105.—
„ 16	38.—	90.—
„ 20	38.—	85.—
70 mm dlouhé, „ 12 „Kachna“	43.—	110.—
„ 16 „	40.—	95.—

„Červená“ - S. B. neb „Hnědá“ čsl. z. pro bezdýmný i černý prach

65 mm dlouhé, ráže 12	39.—	103.—
„ 16	34.—	87.—
„ 20	34.—	83.—
„ 24	44.—	88.—
70 mm dlouhé, „ 12 „Hnědá“	41.—	108.—
„ 16 „Hnědá“	36.—	92.—
„ 20 „Červená“	36.—	88.—

„Červená“ - S. B.

65 mm dlouhé, ráže 14	44.—	103.—
„ 28 a 32	44.—	88.—
„ 36 pro černý pr.	38.—	88.—

Mosazné lovecké nábojnice S. B.

ráže 12 a 16 těžké	190.—	—
„ 20 „	184.—	—

Lovecké nábojnice „Lefauchaux“ (s jehlovým zápalem).

„Lefauchaux“ červené pro černý prach

65 mm dlouhé, ráže 12 a 14	47.—	—
„ 16 a 20	44.—	—

Zátky pístné, maštěné,

v balících 1/4 kg, polepené 1 kg 22.—

Zátky lepenkové na prach, šedé, v balících po
250 kusech Kč 14.—

Polozátky lepenkové na broky, 5 mm vysoké, šedé,
v balících po 500 kusech Kč 10.—

Uzávěrky.

Baličky po 500 kusech Cena za 1000 kusů Kč

Uzávěrky na broky bílé, bez čísel	6.—
„ s číslem broku	8.—
„ dehtované	7.—
„ celuloidové průhled.	40.—

Roznětky pro předovky

Cena za 100 kusů

obyčejné hladké	3.50
obyčejné rýhované	4.—
à bombo č. 3, zvlášť silné	9.—

Roznětky pro lovecké nábojnice.

Krytý zápal, nerezavějící, pro bezd. prach „Gevelot“	20.—
Expres (kříž.) 6.45 mm, pro bezdýmný i černý prach	11.50
Lankasterové 6.45 mm, pro bezdýmný prach	8.—
Lefauchaux pro černý prach pro lovecké nábojnice	5.—
„ nýtkové pro lovecké nábojnice	5.—

Roznětky pro kulovnicové, revolverové a pistolové náboje.

Mauser 6.45, mosazné neb poměděné	6.50
Berdan	6.50
Mauser 5.5 mm, mosazné, nerezavějící	6.50
Revolverové 5 mm, měděné neb mosazné	5.50
Revolverové 4.5 mm, nerezavějící	5.50
Expres 5.3 mm	12.50
Expres 4.4 mm	12.50

Náboje flobert, ráže 4 mm, pro střelbu v místnostech.

Krátké bez kuliček	7.—
Dlouhé bez kuliček	7.60
Krátké s kulatou střelou	12.40
Dlouhé s kulatou střelou	12.80

Náboje flobert, ráže 6 mm.

S kulatou střelou	17.—
Se špičatou střelou	19.—
Se špičatou střelou, zesílené prachem	25.—
Poplašné „Start“, skládané	13.—
S brokovou jednoduchou náplní	39.—
S brokovou dvojitou náplní	48.—

Náboje flobert, ráže 7 mm.

S kulatou střelou	28.—
S brokovou náplní	50.—

Náboje flobert, ráže 9 mm.

S kulatou střelou	38.—
Se špičatou střelou	45.—
Se špičatou střelou, zesílené prachem	51.—
S jednoduchou brokovou náplní	57.—
S dvojitou brokovou náplní	73.—

Náboje s okrajovým zapálením, ráže 22.

Short (krátké), s bezdýmným prachem	37.—
Short (krátké), expansivní	38.—
Long (dlouhé)	39.—
Long (dlouhé), expansivní	40.—
Long rifle (dlouhé)	40.—
Long rifle (dlouhé), expansivní	41.—
Extra long	45.—
Automatic (nehodící se do flobertek)	47.—

Pistolové náboje Ceny za 10 kusů
Kč

ráže 6,35 mm, balení po 25 kusech	6'20
" 7'65 mm, " " 25 "	7'—
" 9 mm, " " 25 "	9'—

Pistolové náboje (různé vzory)

ráže 7'63 mm, Mannlicher, bez zásobníčku	10'40
" 7'63 mm, Mauser, " "	9'60
" 7'65 mm, Parabellum " "	9'10
" 7'65 mm, Roth Sauer " "	8'—
" 8'20 mm, J. R. " "	9'20
" 9 mm, Parabellum " "	11'60
" 9 mm, Steyer " "	10'60

Revolverové náboje se středním zápalem

ráže 230,5 mm, s olověnou střelou	8'—
" 320,7 mm, " "	6'—
" 380,9 mm, " "	7'20
" 450,12 mm, " "	8'—

S brokovou náplní

ráže 320,7 mm	9'20
" 380,9 mm	10'—
" 450,12 mm	10'40

Slepé

ráže 320,7 mm	6'—
" 380,9 mm	7'20
" 450,12 mm	8'—

Smith & Wesson s olověnou střelou

ráže 32, balené po 25 kusech	8'80
" 38, " " 25 "	10'20
" 44, " " 25 "	11'60

Speciální revolverové náboje Ceny za 10 kusů

ráže 5'6 mm Morris	7'—
" 5'8 mm Velodog	7'80
" 8 mm Gasser	9'30
Nagant	10'40
Lebel	10'40

Revolverové náboje „Lefauchaux“,
(s jehlovým zapálením), s olověnou střelou

ráže 5 mm, balené po 50 kusech	7'40
" 7 mm, " " 25 "	6'80
" 9 mm, " " 25 "	7'40
" 12 mm, " " 25 "	8'80

S brokovou náplní

ráže 7 mm, balené po 25 kusech	3'80
" 9 mm, " " 25 "	9'20
" 12 mm, " " 25 "	10'40

Slepé

ráže 7 mm, balené po 25 kusech	6'80
" 9 mm, " " 25 "	7'40
" 12 mm, " " 25 "	8'80

Jatečné náboje se zinkovou střelou,
plněné bezdýmným prachem

ráže 7'8 mm	11'20
" 9'6 mm krátké	11'80
" 9'6 mm dlouhé	11'80

Náboje pro kulovnice. Cena za 100 kusů

Ráže a pojmenování	Střely (kule)	Nábojnice	Plné náboje
5 6 X 35 mm Vierling			
s olověnou střelou	15'—	72'—	99'—
s celo- nebo poloplastikovou střelou	30'—		110'—
s expansivní střelou	36'—		118'—
5'5 X 41 mm Winchester			
s olověnou střelou	18'—	78'—	119'—
s poloplastikovou střelou	35'—		137'—
s expansivní střelou	42'—		143'—
5'5 X 50 mm Arisaka			
s celo- neb poloplastikovou střelou	66'—	99'—	221'—
s expansivní střelou	79'—		234'—
5'5 X 52 mm s celo- neb poloplastikovou střelou	55'—	98'—	237'—
5'5 X 53 mm Mannlicher-Schönauer			
s celo- neb poloplastikovou střelou	65'—	95'—	213'—
s expansivní střelou	78'—		228'—
5'6 X 58'5 mm s celo- neb poloplastikovou střelou	59'—	98'—	211'—
5'7 X 53 mm s okrajem			
s celo- neb poloplastikovou střelou	66'—	99'—	234'—
s expansivní střelou	79'—		247'—
7' X 57 mm bez okraje neb s okrajem			
s celo- neb poloplastikovou střelou	70'—	114'—	267'—
s expansivní střelou	83'—		280'—

Olověné kule pro brokové hlavně i zúžené.

Pušku můžete si nahradití brokovnicí, nabijete-li nábojnici kulí „Ideal“, nebo „Brenecke“. Střelba je opravdu zvlášť účinná.

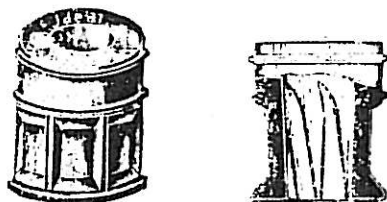

Čís. 609.

Střely „Ideal“ pro zúžené i nezúžené hlavně s oblibou uzivané na vysokou a černou zvěř. Pro Slovensko a Podkarpatsko, kde výskyt vlků, černé a medvědu je zvlasté hojný, lze vřele doporučit, Překvapující účinek do 60ti metrů.

Čís. 609. „Ideal“ střela vzor 1924 ráže 12, 16, 20, 21, 23, 32 a 36 kus Kč 1'80

Náboje pro kulovnice.

Cena za 100 kusů

Brennecke kule pro zúžené i nezúžené brokovnicové hlavně. Užívají se obdobně jako „Ideal“. Zaručený účinek do vzdálenosti 60—70 metrů.

Ráže a pojmenování	Střely (kule)	Nábojnice	Plné náboje
8 × 56 mm Mannlicher-Schönauer			
s celo- neb poloplastikovou střelou	66'—	96'—	225'—
s expansivní střelou	79'—		241'—
8 × 57 mm bez okraje			
s celo- neb poloplastikovou střelou	76'—	114'—	280'—
s expansivní střelou	89'—		293'—
8 × 57 mm R			
s celo- neb poloplastikovou střelou	70'—	114'—	273'—
s expansivní střelou	83'—		286'—
360 8 × 57 mm s okrajem			
s olověnou střelou	23'—	114'—	221'—
s celo- neb poloplastikovou střelou	70'—		273'—
s expansivní střelou	83'—		286'—
360/8 × 72 mm s okrajem			
s olověnou střelou	23'—	115'—	234'—
s celo- neb poloplastikovou střelou	70'—		286'—
s expansivní střelou	83'—		299'—
8·15 × 46 mm Terčová kulovnice			
s olověnou střelou	23'—	98'—	207'—
s celoplastikovou střelou	69'—		221'—
8·2 × 50 mm Mannlicher			
s olověnou střelou	23'—	112'—	201'—
s celo- neb poloplastikovou střelou	76'—		260'—
s expansivní střelou	89'—		273'—
8·2 × 57 mm bez okraje			
s poloplastikovou střelou	67'—	114'—	273'—
s expansivní střelou	80'—		286'—
se střelou č. 125 dutá špička	235'—		443'—
8·2 × 72 mm s okrajem			
s olověnou střelou	25'—	112'—	227'—
s celoplastikovou střelou	70'—		279'—
9 × 56 mm Mannlicher-Schönauer			
s celo- neb poloplastikovou střelou	68'—	96'—	238'—
s expansivní střelou	81'—		254'—
9·1 × 40 mm Terčová kulovnice			
s olověnou střelou	25'—	75'—	182'—
360 9·3 × 57 mm s okrajem			
s olověnou střelou	25'—	108'—	227'—
s celoplastikovou střelou	74'—		279'—
s expansivní střelou	87'—		293'—
360 9·3 × 72 mm s okrajem			
s olověnou střelou	26'—	95'—	221'—
s celo- neb poloplastikovou střelou	73'—		238'—
s expansivní střelou	87'—		253'—
360 9·3 × 82 mm s okrajem			
s olověnou střelou	25'—	121'—	279'—
s celoplastikovou střelou	74'—		305'—
s expansivní střelou	87'—		318'—
9·5 × 56 mm Mannlicher-Schönauer			
s celo- neb poloplastikovou střelou	69'—	97'—	245'—
s expansivní střelou	82'—		262'—
11·15 × 36 Werndl			
s olověnou střelou	36'—	105'—	188'—
450/11·6 × 60 mm s okrajem			
s olověnou střelou	41'—	117'—	273'—

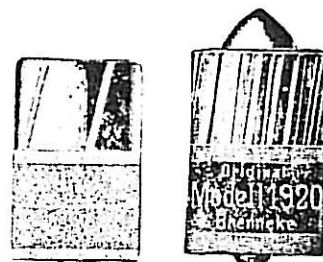

Č. 611.

Č. 612.

Čís. 611. **Starý vzor Brennecke kule** ráže

12, 16 a 20, kus Kč 2'—

Čís. 612. **Brennecke kule** vzor 1920,

s tvrdou, olověnou špičí Kč 2'50

Kulové řetězy.

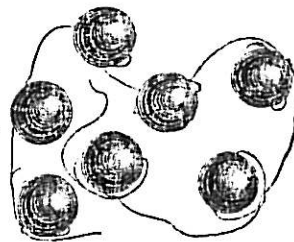

Č. 615.

Čís. 615. **Kulové řetězy** z malých olověných

postů (kulí), v průměru 6—8 mm, spojené slabým pevným drátem. Po výstřelu zasahují cíl najednou. Cena

za tučet Kč 12'—

Broky

(libovolné velikosti).

Měkké 1 kg Kč 7'—

Tvrdé 1 kg Kč 7'50

Posty 1 kg Kč 8'—

Poplašný samostříl.

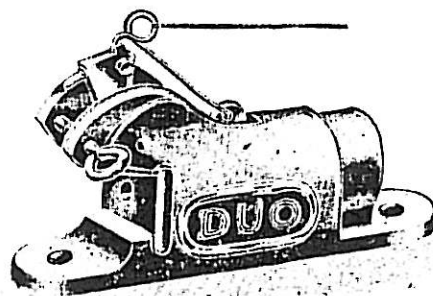

Ráže 16. **Jednoduchá obsluha. Pojistka. Ne-**

postradatelný strážce domů, skladů

a krámů Kč 50'—

**Soustruhování
součástí zbraní.**

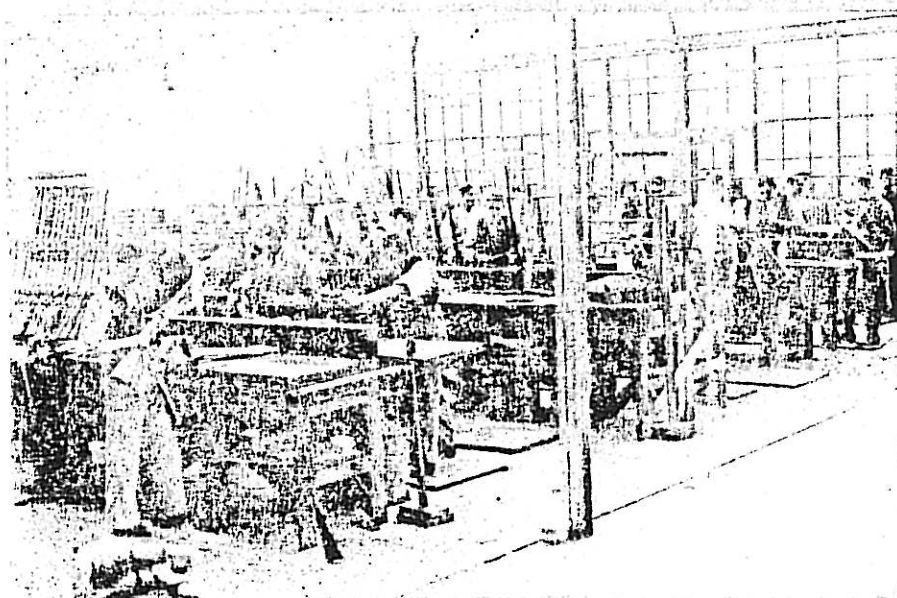
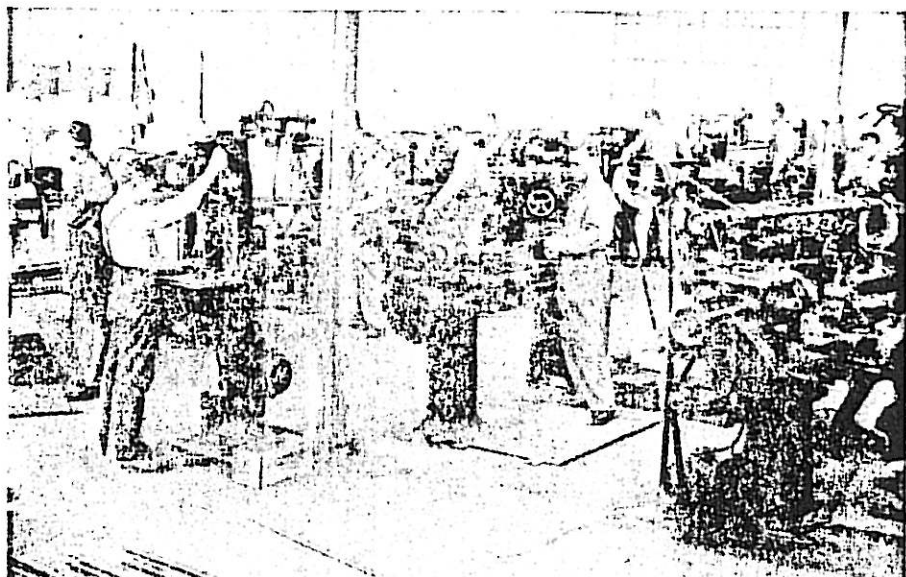

**Puškařské oddělení A.
(Ruční práce).**

**Puškařské oddělení B.
(Skládání zbraní).**

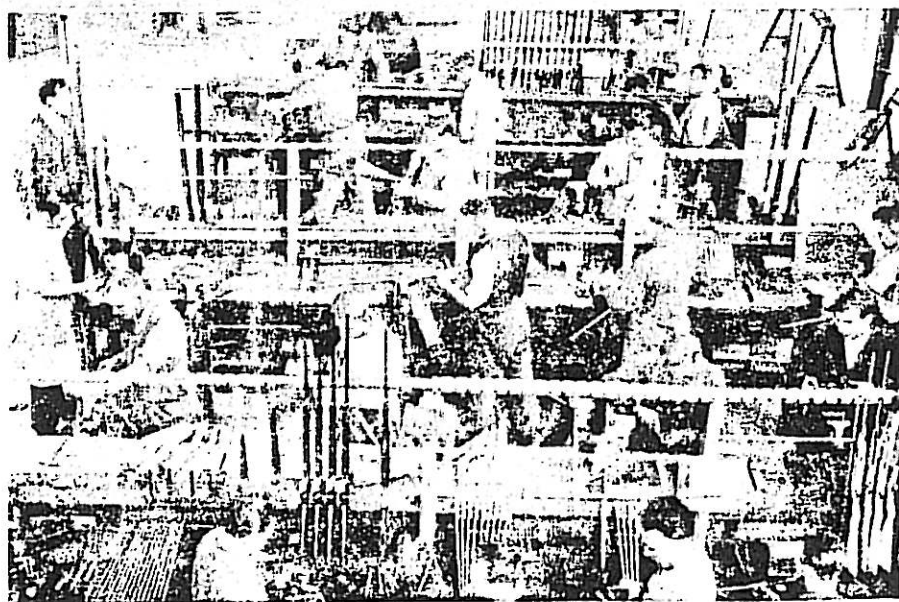

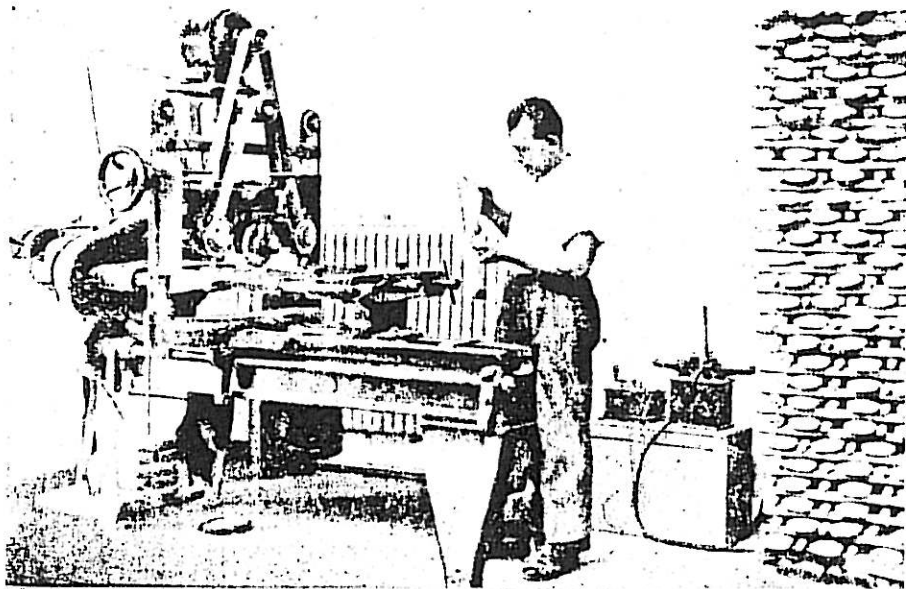

Samočinný obráběcí
stroj na pažby.

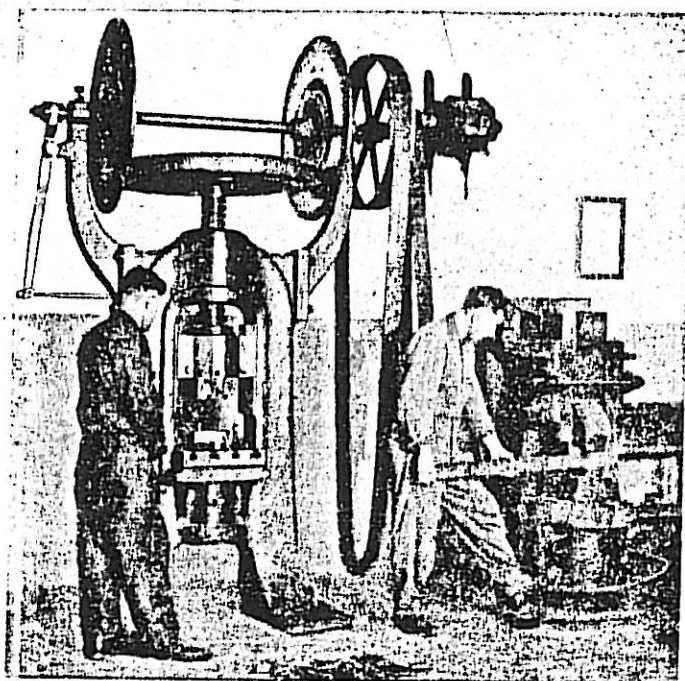

Část kovárny s bucharem a lisem
na dílce zbraní.

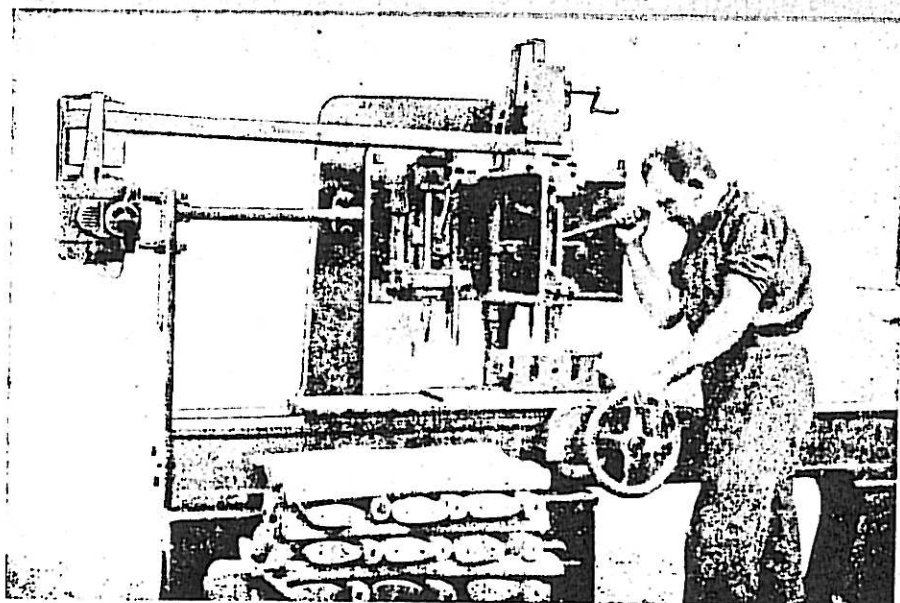

Čtyřvřetenový dlabací
a vrtací stroj
na pažby.

